



**Secretaría de  
Fomento Turístico**  
Gobierno del Estado de Yucatán

# **RESULTADOS DE LA ACTIVIDAD TURÍSTICA EN YUCATÁN**

## **ABRIL 2013**



# 1. Ocupación Hotelera

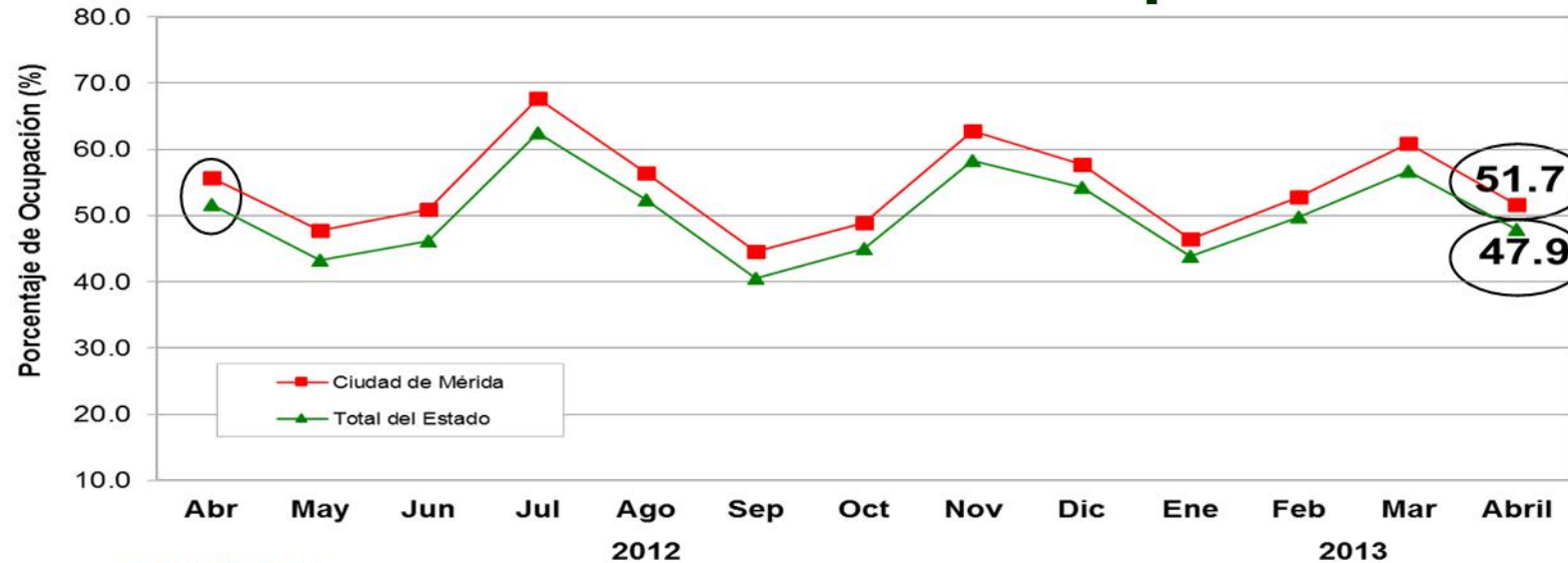

Fuente: DataTur.

ÁREA	ACUMULADO ENERO-ABRIL		DIFERENCIA EN PTS.
	2012	2013	
Ciudad de Mérida	53.3%	53.0%	-0.3
Total del Estado	49.8%	49.6%	-0.2

- Durante abril de 2013, el porcentaje de ocupación hotelera en Yucatán se ubicó en 47.9%, es decir, -3.7 puntos porcentuales por debajo del porcentaje de ocupación registrado durante abril de 2012 (51.6%).
- En el mismo mes, la ciudad de Mérida registró una ocupación de 51.7%, misma que resulta inferior en -4.0 puntos porcentuales respecto al nivel de ocupación registrado durante abril del año pasado (55.7%).

Secretaría de Fomento  
Turístico

Gobierno del Estado de Yucatán



## 2. Llegada de Turistas con Pernocta

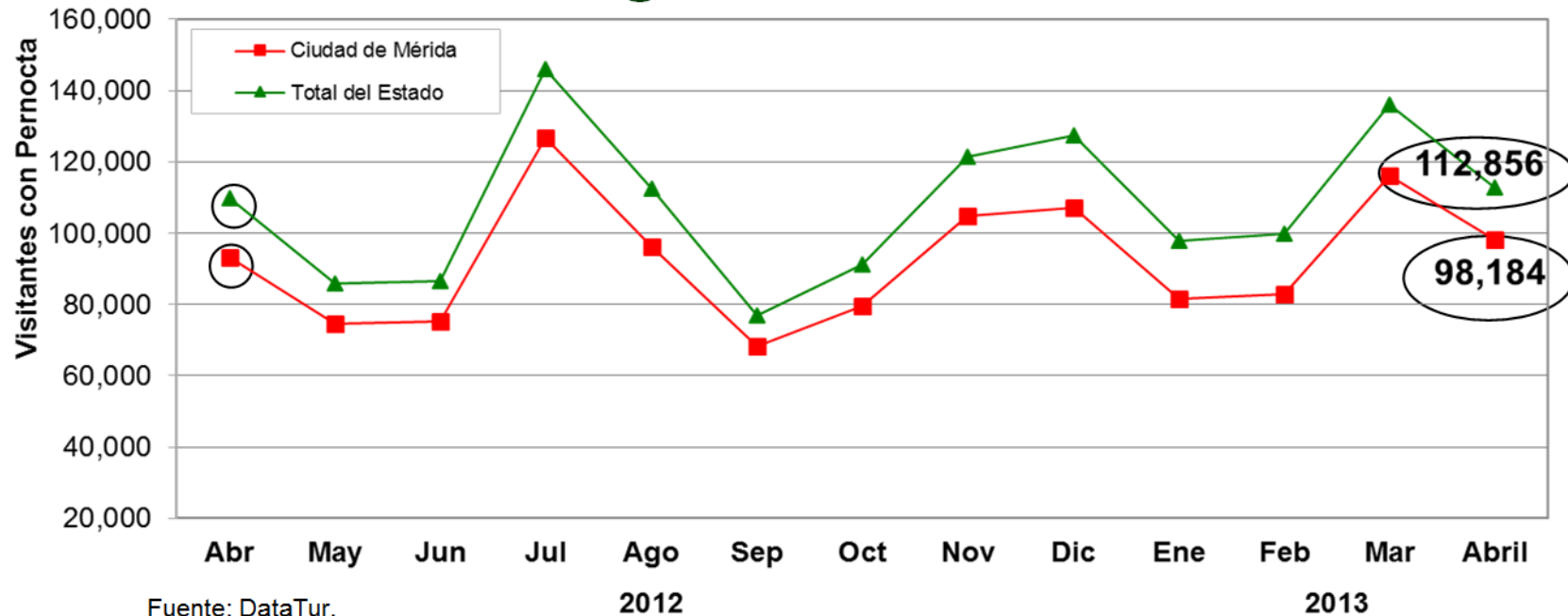

ÁREA	ACUMULADO ENERO-ABRIL		VARIACIÓN ANUAL
	2012	2013	
Ciudad de Mérida	329,043	378,535	+15.0%
Total del Estado	400,218	446,457	+11.6%

- Durante **abril de 2013**, el Estado de Yucatán recibió un total de **112,856 turistas con pernocta**, de los cuales el **76.9% fueron de origen nacional** y el **23.1% de origen internacional**. Lo anterior, representa un **incremento de +2.8%** respecto a los 109,779 turistas con pernocta registrados durante abril de 2012.

Secretaría de Fomento  
Turístico

Gobierno del Estado de Yucatán



### 3. Arribo de Cruceros (barcos)

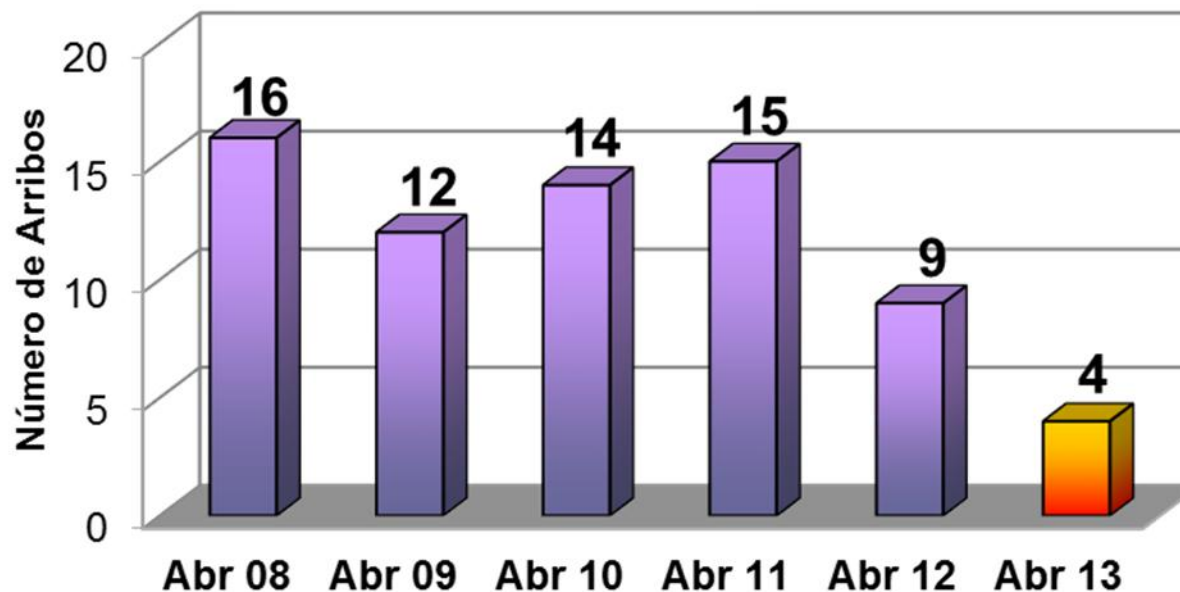

INDICADOR	ACUMULADO ENERO-ABRIL		VARIACIÓN ANUAL
	2012	2013	
Cruceros	36	25	-30.6%

Fuente: Secretaría de Fomento Turístico (SEFOTUR).

- Durante **abril de 2013**, el Puerto de Progreso **registró el arribo de 4 cruceros**, cifra que **representa un decremento de -55.6%** respecto a los 9 barcos registrados durante el mismo mes del año anterior.

**Secretaría de Fomento Turístico**

Gobierno del Estado de Yucatán



## 4. Arribo de Cruceros (pasajeros)

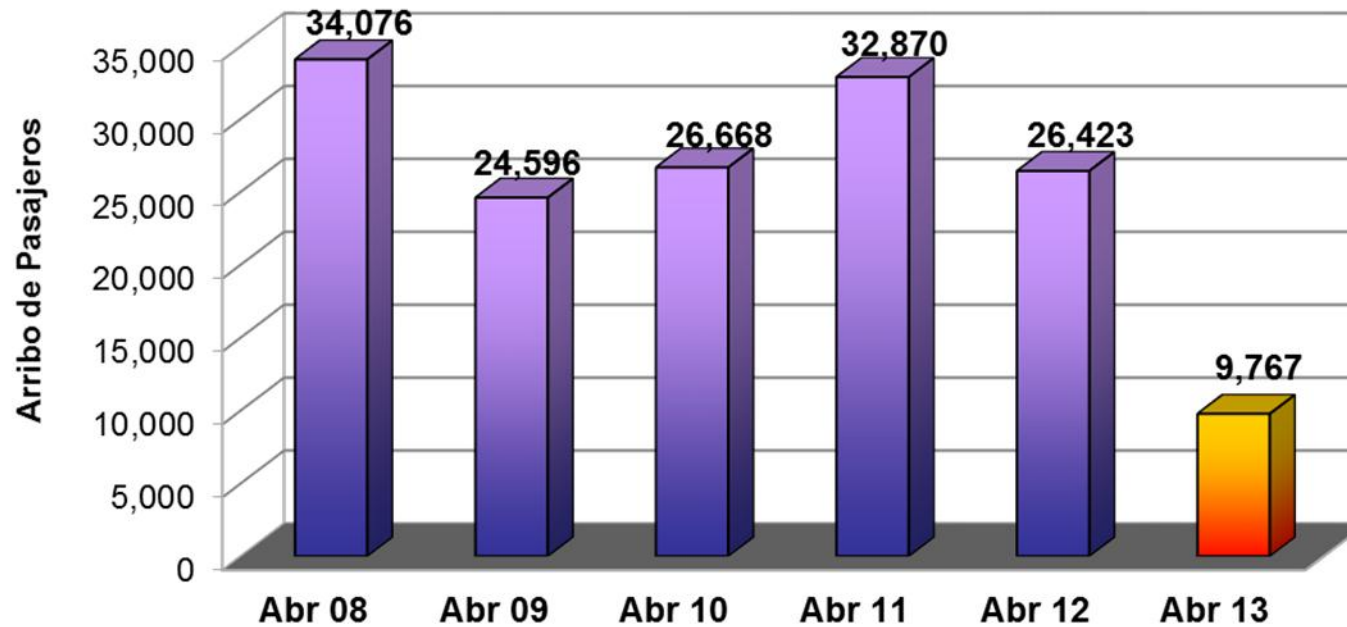

ARRIBO	ACUMULADO ENERO-ABRIL		VARIACIÓN ANUAL
	2012	2013	
Pasajeros	100,630	58,523	-41.8%

Fuente: Secretaría de Fomento Turístico (SEFOTUR).

- Durante **abril de 2013**, el puerto de Progreso registró el **arribo de 9,767 pasajeros**, lo que representa una **variación de -63.0%** respecto a los 26,423 pasajeros recibidos durante abril de 2012.

**Secretaría de Fomento  
Turístico**

Gobierno del Estado de Yucatán



## 5. Congresos y Convenciones (eventos)

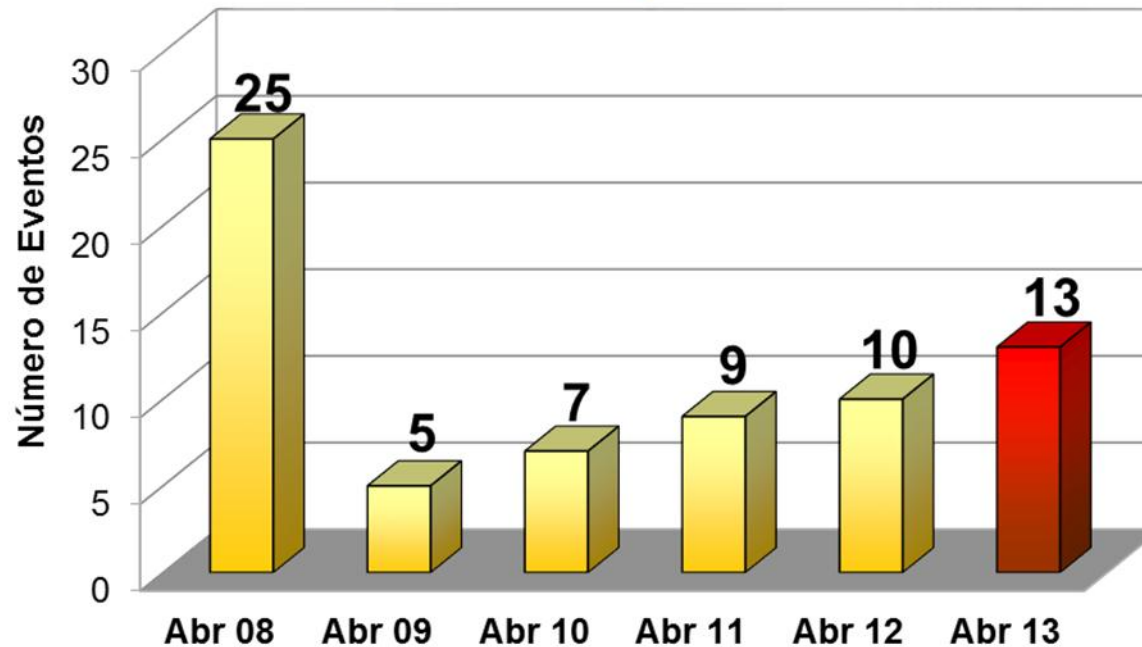

INDICADOR	ACUMULADO ENERO-ABRIL		VARIACIÓN ANUAL
	2012	2013	
Eventos	43	41	-4.7%

Fuente: Oficina de Congresos y Convenciones (SEFOTUR).

- Durante **abril de 2013**, se llevaron a cabo **13 eventos** de congresos y convenciones, lo que representa **un incremento del +30.0% respecto** al número de eventos registrados durante el mismo mes del año pasado.

**Secretaría de Fomento  
Turístico**

Gobierno del Estado de Yucatán



## 6. Congresos y Convenciones (participantes)

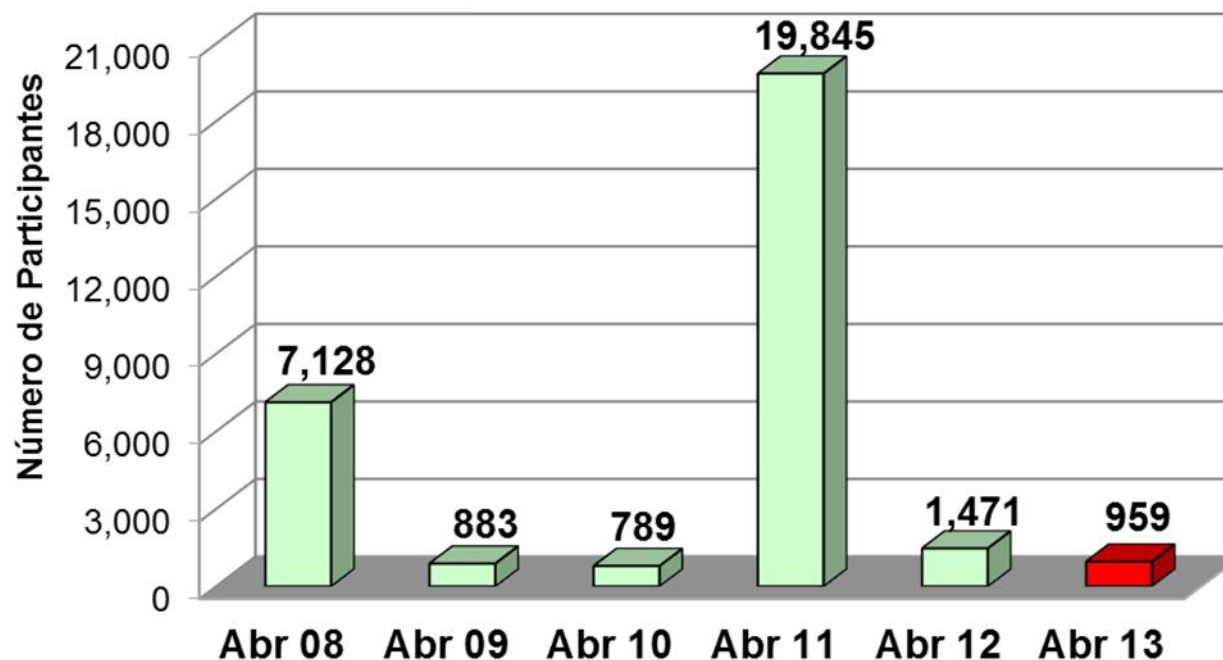

INDICADOR	ACUMULADO ENERO-ABRIL		VARIACIÓN ANUAL
	2012	2013	
Eventos	15,219	5,218	-65.7%

Fuente: Oficina de Congresos y Convenciones (SEFOTUR).

- Durante **abril de 2013** se observó la asistencia de **959 participantes** a eventos de congresos y convenciones, lo que implicó un **decremento de -34.8%** respecto a los 1,471 asistentes registrados durante abril de 2012.

Secretaría de Fomento  
Turístico

Gobierno del Estado de Yucatán



## 7. Afluencia Zonas Arqueológicas y Ecológicas

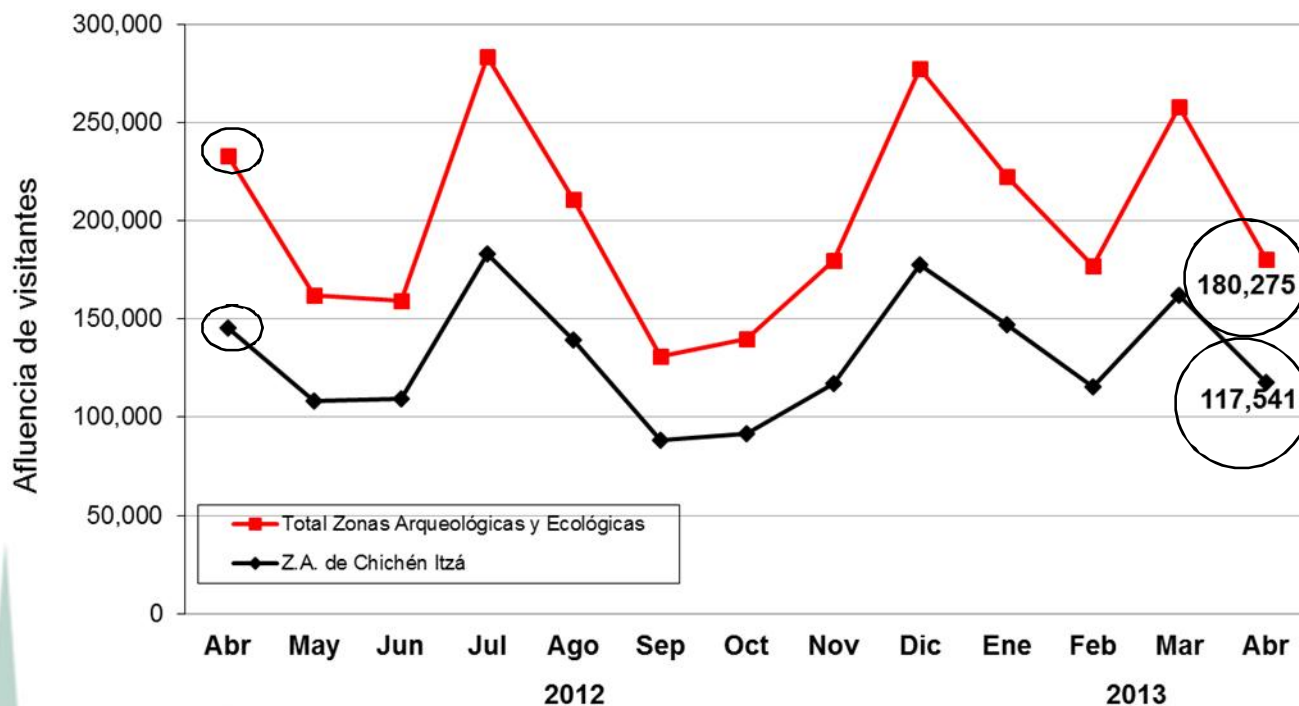

- Durante **abril de 2013**, la afluencia de visitantes al parador turístico de **Chichén Itzá** se ubicó en 117,541 personas, representando un **decremento de -19.2%**, respecto a los 145,415 visitantes registrados durante abril de 2012.

ÁREA	ACUMULADO ENERO-ABRIL		VARIACIÓN ANUAL
	2012	2013	
Zona Arqueológica de Chichén Itzá	546,957	541,889	-0.9%
Principales Zonas Arqueológicas y Ecológicas*	842,724	837,784	-0.6%

Fuente: Patronato CULTUR.

Nota: Los datos de visitantes a Chichén Itzá, no incluyen guías de turistas.

\*/ Esta cifra comprende, además de los paradores de Chichén- Itzá, Uxmal, Dzibichaltún, Ek-Balam, Loltún, y Balankanché; las afluencias a las áreas ecológicas de Celestún, Cenote X'kekén y Cenote Samulá.

**Secretaría de Fomento  
Turístico**

Gobierno del Estado de Yucatán





## 8. Movimiento de Pasajeros Vía Aérea

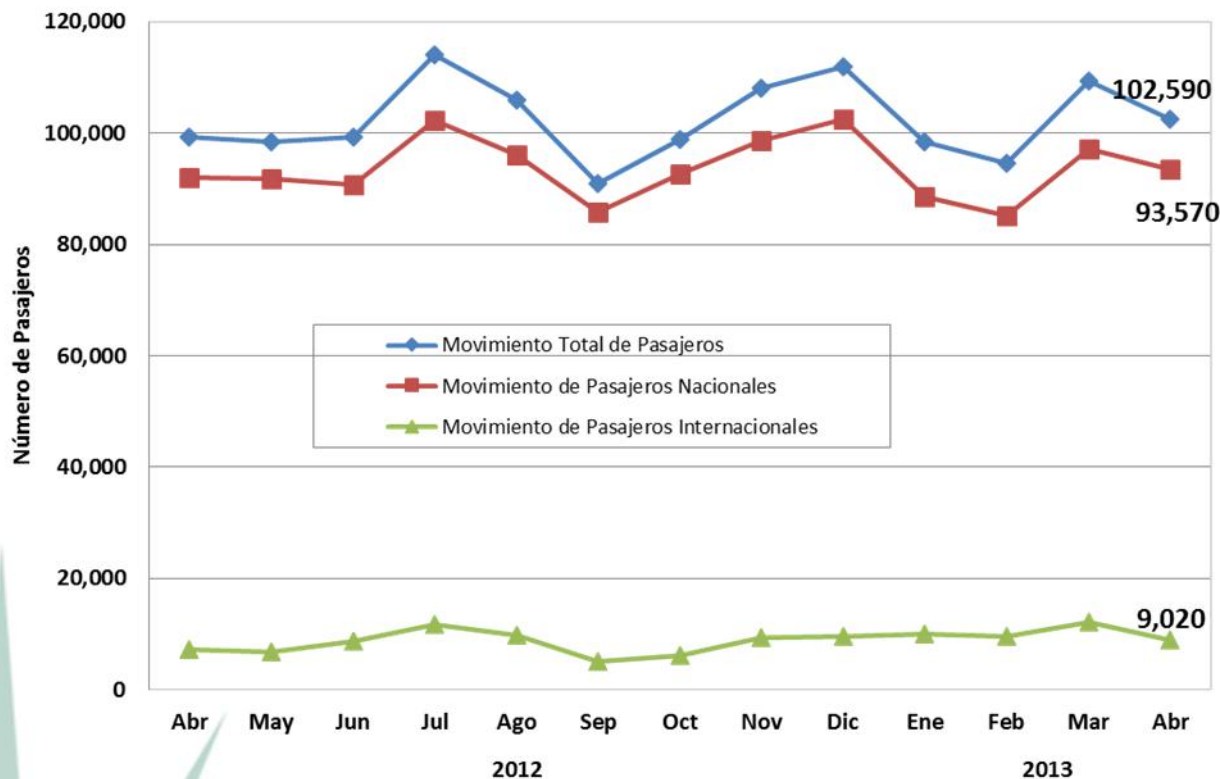

- Durante **abril de 2013** el Aeropuerto Internacional de la ciudad de Mérida registró un **movimiento total de pasajeros (llegadas y salidas) de 102,590 personas**, lo que representa un **incremento de +3.3%** respecto a los 99,340 pasajeros recibidos durante el mismo mes de 2012.

INDICADOR	ACUMULADO ENERO-ABRIL		VARIACIÓN ANUAL
	2012	2013	
<b>Pasajeros</b>	<b>406,319</b>	<b>405,045</b>	<b>-0.3%</b>

Fuente: ASUR. Se excluyen los pasajeros en tránsito y de aviación general.

**Secretaría de Fomento Turístico**

Gobierno del Estado de Yucatán



## 9. Conexiones Aéreas (de Llegada)

Línea Aérea	Destinos con conectividad directa o semidirecta	Promedio de Frecuencia Semanal de Arribo de vuelos (domésticos)	Promedio de Frecuencia Semanal de Arribo de vuelos (internacionales)	Promedio Semanal de Asientos Disponibles (Vuelos de Llegada)
<b>Aeroméxico</b>	México, Villahermosa, Veracruz, Guadalajara, Monterrey y Miami (EEUU)	<b>53</b>	<b>4</b>	<b>5,506</b>
<b>United</b>	Houston (EEUU)	-	<b>5</b>	<b>750</b>
<b>Interjet</b>	México	<b>38</b>	-	<b>5,700</b>
<b>Volaris</b>	México	<b>7</b>	-	<b>1,218</b>
<b>Viva Aerobus</b>	Guadalajara y Monterrey	<b>13</b>	-	<b>1,924</b>
<b>Magnicharters</b>	México	<b>3</b>	-	<b>390</b>
<b>Mayair</b>	Cancún, Villahermosa	<b>14</b>	-	<b>266</b>
<b>Aerocaribbean</b>	La Habana	-	<b>1</b>	<b>44</b>
<b>OPERACIONES PROMEDIO SEMANAL (DE ARRIBO)</b>		<b>128</b>	<b>10</b>	<b>15,798</b>

Fuente: ASUR.

Nota: Corresponde al promedio semanal de vuelos recibidos en el Aeropuerto Internacional de Mérida durante **ABRIL** de 2013.

**Secretaría de Fomento  
Turístico**

Gobierno del Estado de Yucatán



# 10. Ingreso Hotelero Mensual

- Durante **marzo de 2013**, el **ingreso hotelero en el Estado** se ubicó en **73.4 millones de pesos**, es decir, -19.6 millones de pesos por debajo del monto registrado en marzo de 2012, lo que implica un **decremento de -21.1%** en términos nominales para este indicador durante el tercer mes del año.

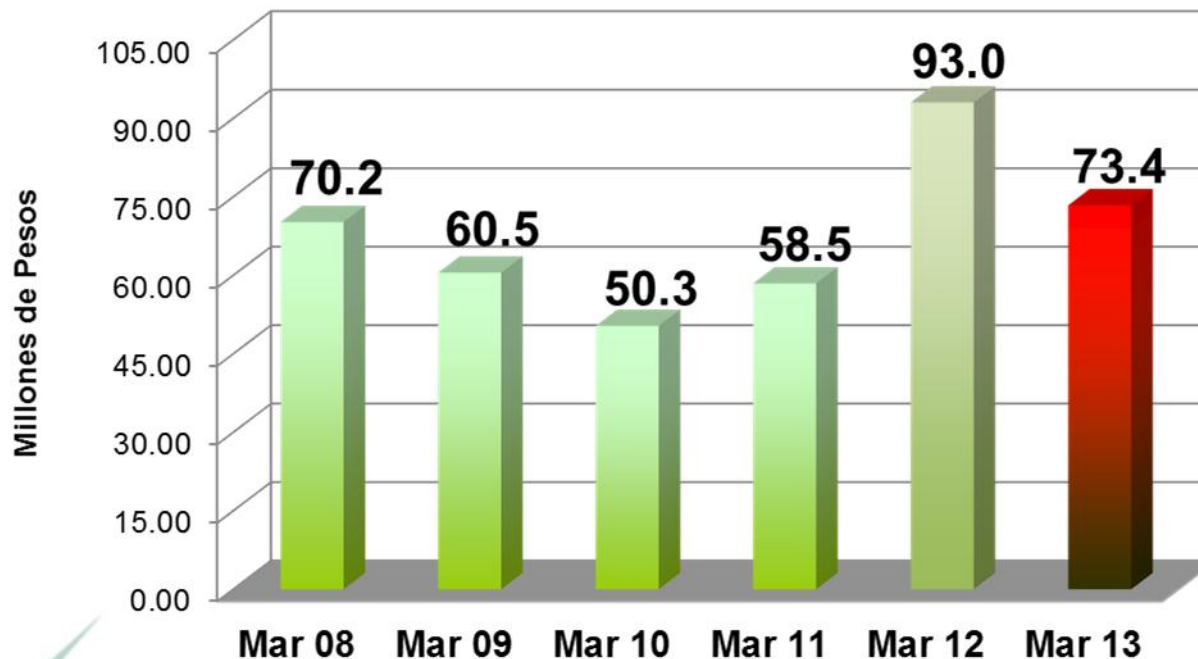

INDICADOR	ACUMULADO ENERO - MARZO		VARIACIÓN ANUAL
	2012	2013	
Ingreso Hotelero (millones de pesos)	213.7	205.9	-3.6%

Fuente: Agencia de Administración Fiscal de Yucatán.

**Secretaría de Fomento Turístico**  
Gobierno del Estado de Yucatán



# REGIÓN MUNDO MAYA

## Informe Estadístico

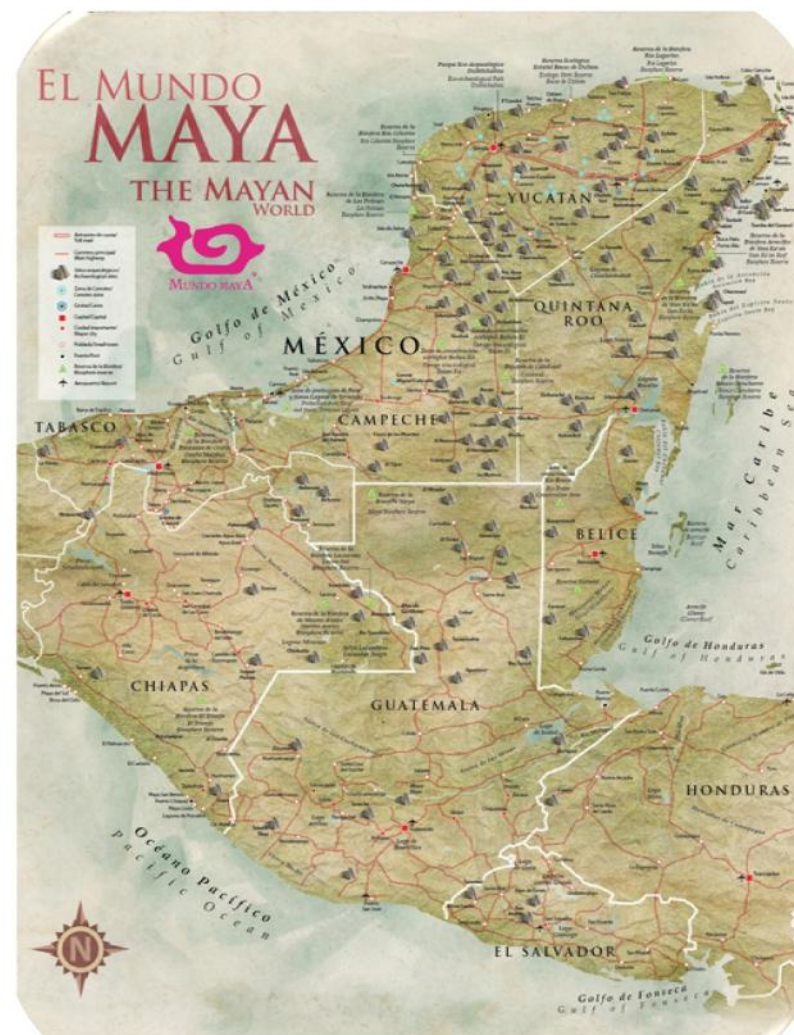

Secretaría de Fomento  
Turístico

Gobierno del Estado de Yucatán



# Informe Regional Mes de Abril

Porcentaje de Ocupación  
(Abril)

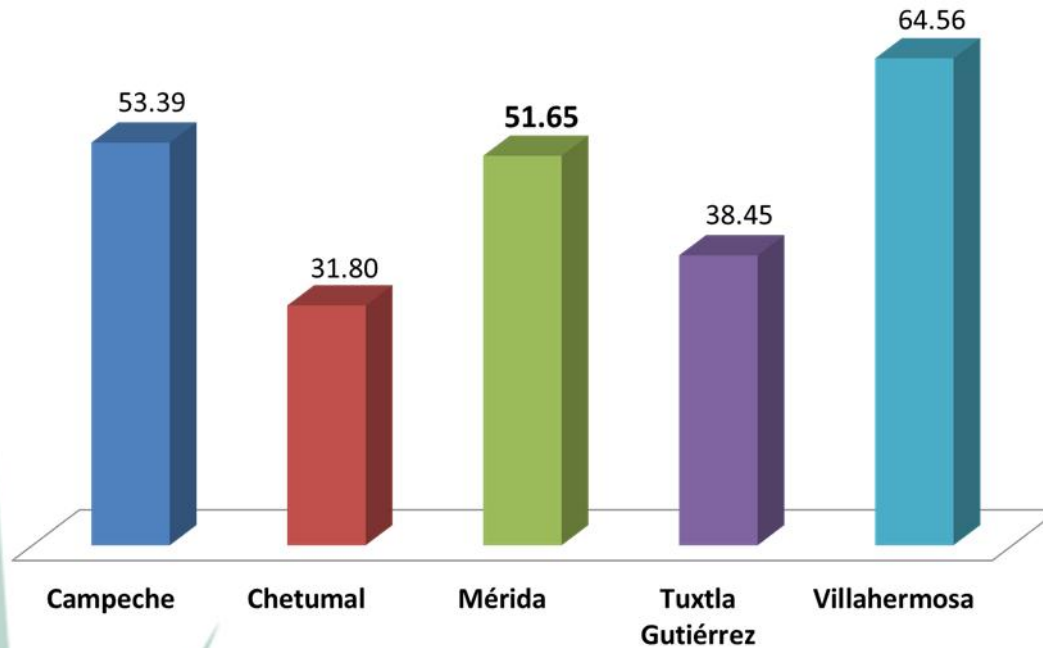

Acumulado Enero-Abril 2013

Ciudad	Porcentaje de Ocupación
Campeche	53.34
Chetumal	34.93
<b>Mérida</b>	<b>53.00</b>
Tuxtla Gutiérrez	35.88
Villahermosa	61.17
<b>Total Regional Acumulado</b>	<b>49.06</b>

Fuente: Programa de Monitoreo DataTur.

- La ciudad de Mérida durante abril alcanzó un porcentaje de ocupación del 51.65%, esto **ubica a Mérida en 3er. lugar de ocupación de las ciudades capitales** que integran la región Mundo Maya.

Secretaría de Fomento  
Turístico

Gobierno del Estado de Yucatán



# Informe Regional Mes de Abril

Porcentaje de Arribo de Visitantes  
(Abril)

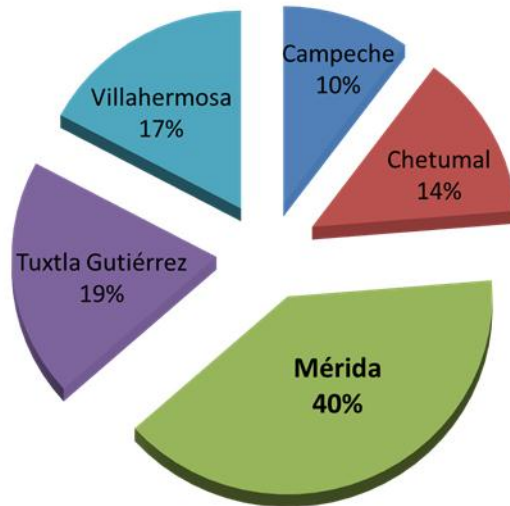

- Durante Abril de 2013 las capitales de la Región Mundo Maya recibieron 247 mil 320 visitantes con pernocta, de los cuales 98 mil 184 personas se hospedaron en la ciudad de Mérida.
- Esto ubica a la ciudad de Mérida en el **1er. lugar en afluencia de visitantes con pernocta al recibir al 40% de todos los visitantes** a la región durante abril.

Arribo de Visitantes  
Acumulado Enero-Abril 2013

Ciudad	Llegada de Turistas
Campeche	114,623
Chetumal	141,455
<b>Mérida</b>	<b>378,535</b>
Tuxtla Gutiérrez	180,651
Villahermosa	171,446
<b>Total Regional Acumulado</b>	<b>986,710</b>

Fuente: Programa de Monitoreo DataTur.

Secretaría de Fomento  
Turístico

Gobierno del Estado de Yucatán



# Informe Regional Mes de Abril

## Centros Turísticos de la Región Mundo Maya

Centro Turístico	Cuartos Disponibles	Cuartos Ocupados	Porcentaje de Ocupación	Llegada Total de Turistas	Llegada de Turistas Nacionales	Llegada de Turistas Extranjeros	Estadía
Akumal	111,477	98,985	88.79	25,291	188	25,103	8.57
Campeche	41,614	22,218	53.39	25,035	15,083	9,952	1.50
Cancún	900,816	658,078	73.05	328,188	112,584	215,604	4.99
Chetumal	53,730	17,088	31.80	33,572	33,343	229	1.01
Chichén-Itzá	11,820	2,819	23.84	5,080	1,049	4,031	1.06
Comitán de Domínguez	21,330	8,678	40.68	13,257	12,500	757	1.25
Cozumel	134,580	66,293	49.25	34,831	16,123	18,708	4.06
Isla Mujeres	36,090	18,049	50.01	26,293	10,995	15,298	1.47
<b>Mérida</b>	<b>179,565</b>	<b>92,760</b>	<b>51.65</b>	<b>98,184</b>	<b>81,035</b>	<b>17,149</b>	<b>1.79</b>
Palenque	69,967	24,066	34.39	44,812	37,180	7,632	1.11
Playa del Carmen	197,357	156,155	79.12	62,352	4,676	57,676	5.33
Playacar	177,531	165,573	93.26	53,797	1,063	52,734	6.51
San Cristóbal de las Casas	99,348	34,824	35.05	59,450	51,902	7,548	1.12
Tapachula	54,637	19,053	34.87	22,796	18,338	4,458	1.36
Tonalá - Puerto Arista	18,510	4,936	26.66	10,109	10,109	0	1.03
Tuxla Gutiérrez	104,774	40,288	38.45	48,064	45,534	2,530	1.45
Uxmal	3,390	1,315	38.79	2,474	66	2,408	1.00
Valladolid	16,886	4,499	26.64	7,118	4,624	2,494	1.14
Villahermosa	105,747	68,271	64.56	42,465	39,112	3,353	2.41
<b>Total Regional</b>	<b>2,339,169</b>	<b>1,503,948</b>	<b>64.29</b>	<b>943,168</b>	<b>495,504</b>	<b>447,664</b>	<b>3.53</b>

Fuente: Programa de Monitoreo DataTur.

Secretaría de Fomento  
Turístico

Gobierno del Estado de Yucatán



# Informe Regional Acumulado a Abril

## Centros Turísticos de la Región Mundo Maya

Ciudad	Cuartos Disponibles	Cuartos Ocupados	Porcentaje de Ocupación	Llegada Total de Turistas	Llegada de Turistas Nacionales	Llegada de Turistas Extranjeros	Estadía
Akumal	449,770	400,440	89.03	103,975	597	103,378	8.39
Campeche	164,161	87,568	53.34	114,623	66,664	47,959	1.36
Cancún	3,602,090	2,759,936	76.62	1,584,246	421,313	1,162,933	4.45
Chetumal	214,760	75,014	34.92	141,455	138,381	3,074	1.03
Chichén-Itzá	47,488	12,609	26.55	22,366	3,630	18,736	1.05
Comitán de Domínguez	84,925	33,817	39.81	53,410	50,154	3,256	1.18
Cozumel	538,485	301,659	56.01	174,127	63,469	110,658	3.64
Isla Mujeres	144,277	94,626	65.58	137,431	66,764	70,667	1.45
<b>Mérida</b>	<b>694,340</b>	<b>367,988</b>	<b>52.99</b>	<b>378,535</b>	<b>299,758</b>	<b>78,777</b>	<b>1.78</b>
Palenque	279,735	99,784	35.67	189,098	154,041	35,057	1.1
Playa del Carmen	788,059	657,260	83.4	244,755	16,694	228,061	5.64
Playacar	710,297	657,989	92.63	219,746	3,542	216,204	6.37
San Cristóbal de las Casas	390,344	132,444	33.93	222,156	181,294	40,862	1.16
Tapachula	218,645	79,399	36.31	101,016	80,983	20,033	1.34
Tonalá - Puerto Arista	74,362	21,843	29.37	47,000	47,000	0	1.11
Tuxla Gutiérrez	419,262	150,425	35.87	180,651	172,059	8,592	1.42
Uxmal	13,560	5,605	41.33	10,860	322	10,538	1.00
Valladolid	66,939	21,530	32.16	34,696	23,285	11,411	1.15
Villahermosa	423,279	258,915	61.16	171,446	155,880	15,566	2.34
<b>Total Regional Acumulado</b>	<b>9,324,778</b>	<b>6,218,851</b>	<b>66.69</b>	<b>4,131,592</b>	<b>1,945,830</b>	<b>2,185,762</b>	<b>3.38</b>

Fuente: Programa de Monitoreo DataTur.

Secretaría de Fomento  
Turístico

Gobierno del Estado de Yucatán





## Ciudades del Interior de la República Mexicana

No.	Ciudad	Cuartos disponibles	Cuartos ocupados	Llegadas de turistas	Porcentaje de ocupación	Estadía promedio
1	Puebla	197,688	123,571	151,580	62.50	1.70
2	<b>Mérida</b>	<b>179,565</b>	<b>92,760</b>	<b>98,184</b>	<b>51.65</b>	<b>1.79</b>
3	León	160,140	76,632	94,445	47.85	1.40
4	Querétaro	161,448	99,493	87,578	61.62	1.87
5	Oaxaca	164,518	62,736	73,376	38.13	1.65
6	San Cristóbal de las Casas	99,348	34,824	59,450	35.05	1.12
7	San Juan de los Lagos	98,880	14,317	50,921	14.47	1.00
8	Toluca	103,620	39,899	50,509	38.50	1.07
9	Hermosillo	83,257	47,593	49,320	57.16	1.59
10	Tuxtla Gutiérrez	104,774	40,288	48,064	38.45	1.45
11	Culiacán	71,398	37,161	47,937	52.04	1.43
12	Aguascalientes	115,886	62,376	45,437	53.82	2.16
13	Chihuahua	118,974	49,869	45,225	41.91	1.79
14	Palenque	69,967	24,066	44,812	34.39	1.11
15	San Luis Potosí	122,867	63,321	44,755	51.53	2.20
16	Xalapa	69,928	35,729	43,400	51.09	1.39
17	Villahermosa	105,747	68,271	42,465	64.56	2.41
18	Zacatecas	88,927	33,264	34,813	37.40	1.54
19	Pachuca	45,817	24,757	34,762	54.03	1.25
20	Celaya	58,020	31,682	33,524	54.60	1.40
21	Guanajuato	82,642	24,613	32,665	29.78	1.58
22	Coahuila	43,290	23,855	26,481	55.10	1.22
23	Campeche	41,614	22,218	25,035	53.39	1.50
24	Irapuato	46,890	24,365	22,220	51.96	1.60
25	Durango	49,739	24,242	21,412	48.73	1.57
26	San Miguel de Allende	52,740	17,808	20,633	33.76	1.74
27	Los Mochis	38,280	14,970	17,969	39.10	1.33
28	San Juan del Río	29,619	13,996	15,653	47.25	1.57
29	Comitán de Domínguez	21,330	8,678	13,257	40.68	1.25
30	Taxco	26,396	6,027	12,297	22.83	1.00
31	Valle de Bravo	16,301	4,519	8,767	27.72	1.07
32	Colima	28,830	11,386	8,445	39.49	2.17
33	Salamanca	16,380	10,246	8,346	62.55	1.79
34	Tequisquiapan	26,101	5,293	8,141	20.27	1.51
35	Tlaxcala	14,220	4,436	5,836	31.19	1.27
36	Tequila	10,260	2,227	4,255	21.70	1.24
37	El Fuerte	11,839	1,568	2,978	13.24	1.00
<b>Total Ciudades del Interior</b>		<b>2,777,240</b>	<b>1,283,056</b>	<b>1,434,947</b>	<b>46.19</b>	<b>1.57</b>

Fuente: Programa de Monitoreo DataTur.

## Informe Nacional Mes de Abril

- En el ámbito nacional durante Abril y comparando a la ciudad de Mérida con 36 ciudades del interior de la República Mexicana, **Mérida ocupa el 2do. lugar en cuartos noche disponibles, 3er. lugar en cuartos noche ocupados, 2do. lugar en llegada de turistas con pernocta, 7mo. lugar en estadía promedio y 13vo. lugar en porcentaje de ocupación hotelera.**
- La ciudad de Mérida superó en **5.46 puntos el porcentaje de ocupación hotelera promedio** y en **0.22 puntos la estadía promedio acumulada de las 37 ciudades del interior del país durante el mes de abril.**

Secretaría de Fomento  
Turístico

Gobierno del Estado de Yucatán



## Ciudades del Interior de la República Mexicana

No.	Ciudad	Cuartos disponibles	Cuartos ocupados	Llegadas de turistas	Porcentaje de ocupación	Estadía promedio
1	Puebla	780,920	483,505	620,658	61.91	1.67
2	León	640,522	328,731	418,365	51.32	1.32
<b>3</b>	<b>Mérida</b>	<b>694,340</b>	<b>367,988</b>	<b>378,535</b>	<b>52.99</b>	<b>1.78</b>
4	Querétaro	642,331	387,559	343,934	60.33	1.86
5	Oaxaca	657,323	259,168	312,222	39.42	1.65
6	San Juan de los Lagos	393,317	78,638	284,347	19.99	1.00
7	San Cristóbal de las Casas	390,344	132,444	222,156	33.93	1.16
8	Palenque	279,735	99,784	189,098	35.67	1.10
9	Hermosillo	332,947	184,666	184,807	55.46	1.68
10	San Luis Potosí	482,838	247,882	183,092	51.33	2.14
11	Toluca	414,480	146,841	180,744	35.42	1.11
12	Tuxtla Gutiérrez	419,262	150,425	180,651	35.87	1.42
13	Chihuahua	475,953	191,086	173,617	40.14	1.77
14	Xalapa	278,868	128,132	173,528	45.94	1.29
15	Culiacán	285,959	131,186	172,194	45.87	1.34
16	Villahermosa	423,279	258,915	171,446	61.16	2.34
17	Guanajuato	328,454	111,031	152,955	33.80	1.53
18	Aguaascalientes	463,316	206,958	145,642	44.66	2.12
19	Pachuca	183,397	97,259	140,589	53.03	1.23
20	Celaya	232,026	111,965	127,387	48.25	1.33
21	Zacatecas	355,563	129,704	126,314	36.47	1.69
22	Campeche	164,161	87,568	114,623	53.34	1.36
23	Coatzacoalcos	173,179	84,808	100,564	48.97	1.21
24	San Miguel de Allende	208,121	76,549	87,976	36.78	1.76
25	Irapuato	187,551	89,068	87,384	47.49	1.53
26	Durango	194,933	82,523	76,927	42.33	1.55
27	Los Mochis	153,129	58,128	66,319	37.96	1.38
28	San Juan del Río	118,889	57,175	58,348	48.09	1.68
29	Taxco	105,194	27,305	57,558	25.95	1.00
30	Comitán de Domínguez	84,925	33,817	53,410	39.81	1.18
31	Valle de Bravo	64,685	19,798	36,767	30.60	1.10
32	Colima	115,320	46,157	35,089	40.02	2.11
33	Tequisquiapan	104,815	23,510	33,143	22.42	1.63
34	Salamanca	65,700	37,604	32,165	57.23	1.70
35	Tlaxcala	57,006	17,918	24,764	31.43	1.28
36	Tequila	40,700	8,008	15,623	19.67	1.20
37	El Fuerte	46,679	6,873	13,175	14.72	1.01
<b>Total Ciudades del Interior</b>		<b>11,040,161</b>	<b>4,990,676</b>	<b>5,776,116</b>	<b>45.20</b>	<b>1.54</b>

Fuente: Programa de Monitoreo DataTur.

# Informe Nacional Acumulado a Abril

- En el ámbito nacional de enero a abril y comparando a la ciudad de Mérida con 36 ciudades del interior de la República Mexicana, **Mérida ocupa el 2do. lugar en cuartos noche disponibles, 3er. lugar en cuartos noche ocupados, 3er. lugar en llegada de turistas con pernocta, 6to. lugar en estadía promedio y 8vo. lugar en porcentaje de ocupación hotelera.**
- La ciudad de Mérida superó en **7.79 puntos el porcentaje de ocupación hotelera promedio y en 0.24 puntos la estadía promedio acumulada de las 37 ciudades del interior del país.**

Secretaría de Fomento Turístico

Gobierno del Estado de Yucatán





# **Secretaría de Fomento Turístico**

**Gobierno del Estado de Yucatán**

