CATÁLOGO DE VENTAS

IZAMAL

LA CIUDAD DE LAS TRES CULTURAS,
PUEBLO MÁGICO DE MÉXICO

CONVENTO SAN ANTONIO DE PADUA.

PLAZA ZAMNÁ

IZAMAL

Continuidad Maya en una Ciudad Histórica

Izamal, la Ciudad de las Tres Culturas, Pueblo Mágico de México desde 2001 es referente para entender la conjunción de usos y costumbres en Yucatán.
Una ciudad esplendorosa vestida de blancos y amarillos que evocan un pasado histórico que hasta el día de hoy se vive en sus calles.

Izamal ciudad histórica porque en ella aprendemos la grandeza de nuestra herencia al encontrarnos en sus calles obras magnificentes de la arquitectura maya, como mudos testigos de la ciencia de esta gran civilización; histórica por que en ella también encontramos la huella de la evangelización en las tierras del mayab; las aportaciones de los misioneros franciscanos para señalar Izamal otrora centro ceremonial maya; hoy lugar también de peregrinos de la fe cristiana; Izamal es histórica porque en ella también se funden juntamente con el estilo prehispánico y virreinal el estilo del México independiente; una sola ciudad y tres etapas de la historia que contar.

Izamal es una continuidad maya, porque al paso del tiempo; en sus parques, plazuelas, jardines, calles, edificios precolombinos e iglesias se respira la cotidianidad de su gente, los usos y costumbres de una fusión de culturas pero cuyos valores de la civilización maya perduran en el espacio y el tiempo.

Recorre Izamal y sus talleres artesanales, el Convento con el segundo atrio cerrado más grande del mundo, adentrarse a leyendas e historias antiguas, caminar por sus calles y encontrarse con un pasado tan vivo como el presente.

Izamal Pueblo Mágico de México, Izamal Ciudad de las Tres Culturas, Izamal Continuidad Maya en una Ciudad Histórica, tan nuestra, tan tuya, conócela.
.

Secretaría de
Fomento Turístico
Gobierno del Estado de Yucatán

CRÉDITOS

Rolando Zapata Bello
Gobernador Constitucional del Estado de Yucatán

Saúl M. Ancona Salazar
Secretario de Fomento Turístico

Fermin H. Sosa Lugo
Presidente Municipal de Izamal

H. Ayuntamiento de Izamal 2012 - 2015

Patronato de las Unidades de Servicios Culturales y Turísticos del Estado de Yucatán

Asociación Mexicana de Hoteles en Yucatán, A.C.
Asociación de Agencias Promotoras de Turismo de Yucatán
Consejo Empresarial Turístico de Yucatán

Producción de la Secretaría de Fomento Turístico del Estado de Yucatán

Derechos Reservados MMXI
Prohibida su reproducción total o parcial
Ejemplar gratuito
Prohibida su venta

Conaculta-INAH-MEX
Reproducciones autorizadas por el Instituto Nacional de Antropología e Historia

Esta obra se terminó de imprimir en el mes diciembre de 2012, con un tiraje de 4000 ejemplares

CONTENIDO

1. **Introducción** 8
2. **Escudo** 11
3. **Geografía de Izamal** 13
4. **Historia** 14
5. **Centro de Izamal** 16
6. **Convento de San Antonio de Padua** 18
7. **Palacio Municipal** 20
8. **Plaza Zamná** 22
9. **Plaza Crescencio Carrillo y Ancona** 25
10. **Centro Cultural** 26
11. **Museo del Henequén** 27
12. **Tienda de Artesanías** 27
13. **Pirámide Kinich Kakmó** 28
14. **Pirámide Tu'ul** 30
15. **Pirámide Habuk** 31
16. **Pirámide Chaltún-Ha** 32
17. **Pirámide Itzamatúl** 32
18. **Mapa Izamal** 34
19. **Turismo Religioso** 36
20. **Capilla de los Remedios** 38
21. **Capilla de la Santa Cruz** 39
22. **Capilla de Guadalupe** 40
23. **Capilla de San Idelfonso** 40
24. **Capilla de San Juan** 40
25. **Capilla San Román** 40
26. **Fiestas Tradicionales** 42
27. **Luz y sonido: "La luz de los Mayas"** 44
28. **Gastronomía** 46
29. **Mercado Municipal** 48
30. **Técnicas tradicionales** 50
31. **Talleres Artesanales** 51
32. **Rutas Turísticas** 52
    - Ruta Arqueológica 54
    - Ruta de los Artesanos 55
    - Ruta Aventura Maya 56
    - Ruta Centro Histórico 58
    - Ruta herencia Maya 60
    - Ruta Cultura e Historia 62
    - Izamal Luz y Sonido 63
    - Tips 63
33. **Tours** 64
34. **Atractivos Turísticos Cercanos** 68
35. **Directorio** 70

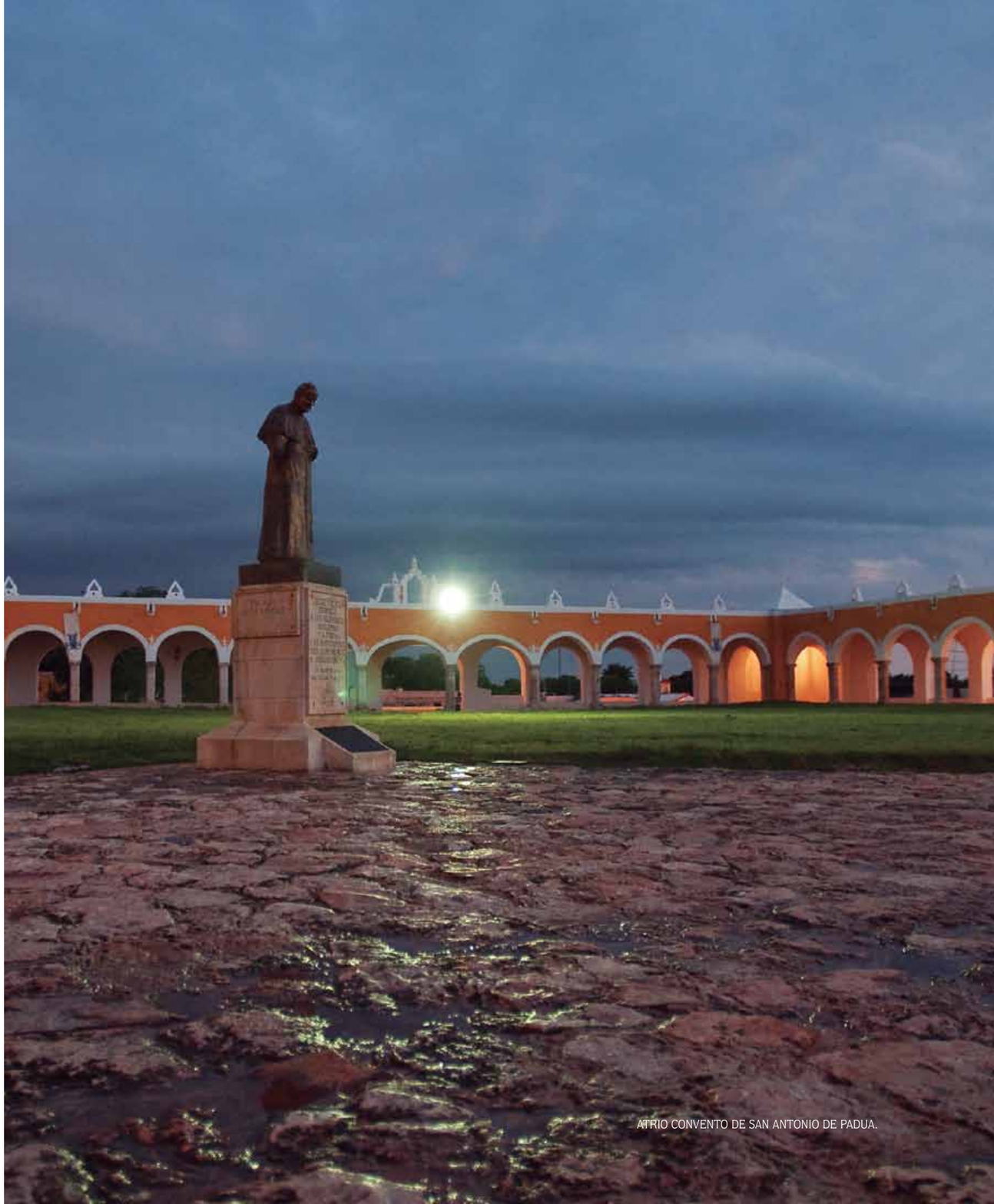

ATRIO CONVENTO DE SAN ANTONIO DE PADUA.

PUEBLO MÁGICO DE
IZAMAL

Izamal es designado el primer pueblo mágico de México en el año 2001, esta una hermosa ciudad colonial fundada a mediados del siglo XVI sobre los vestigios de una antigua ciudad maya. En ella se encuentra el majestuoso Convento San Antonio de Padua, fundado en 1549 y edificado sobre una estructura maya de nombre Papol Chac, "Casa llena de Relámpagos", con el atrio cerrado más grande de América y el segundo del mundo, después del atrio de San Pedro, en el Vaticano. Otro de los monumentos históricos que se debe visitar es la pirámide Kinich Kakmó, que significa "Guacamaya de Fuego con Rostro Solar", la más grande en superficie de la Península de Yucatán y la tercera de México después de la del Sol en Teotihuacán y Cholula en Puebla.

Visita los talleres artesanales para admirar la destreza y creatividad de los maestros del arte popular, al igual que las capillas situadas en diferentes barrios. Recorre el Centro Histórico en la tradicional calesa. Degusta la exquisita cocina yucateca en alguno de los restaurantes o en el mercado. Platica y convive con la gente de las comunidades o simplemente disfruta de una caminata por sus tranquilas calles adoquinadas.

Izamal ofrece a sus visitantes desde posadas hasta pequeños hoteles boutique, restaurantes, cafés, sistemas de comunicación y trasportación hacia otros sitios interesantes para practicar el ecoturismo y turismo de aventura en cenotes, comunidades rurales y muchos lugares más, o bien para conectar con otras ciudades principales como Mérida, Valladolid o Cancún.

PUEBLOS MÁGICOS

CONVENTO DE SAN ANTONIO DE PADUA

ESCUDO

Fue diseñado por el heraldista Juan Francisco Peón Ancona. La descripción del mismo es como sigue: Blasón coronado con listón, con leyenda "Itzmal Kauil", palabras que separan tres estrellas de ocho puntas, quedando la mayor exactamente en el centro del claro y casi por encima de una cuña cóncava hacia arriba en forma de luna creciente. El escudo presenta la forma clásica de los antiguos blasones reales. Lo rodea una especie de soga de henequén que forma tres nudos, cuya disposición es la siguiente: un nudo hacia la diestra del observador, más o menos a la mitad del escudo, el segundo nudo en la parte superior por debajo de la figura en forma de media luna; el tercer nudo hacia la siniestra del observador exactamente al mismo nivel que el nudo diestro. La soga de henequén parece traslaparse en la parte inferior del nudo. Las figuras que dominan la parte media del escudo son: en la parte superior, pequeña nubecilla de la cual se desprenden tres gotas. Justo por debajo de las gotas hay cinco pirámides con la siguiente disposición: una (la mayor) en primer plano y cuatro en segundo plano.

GEOGRAFÍA DE IZAMAL

Localización

La ciudad de Izamal se localiza en la región centro norte del estado de Yucatán, a 72 kilómetros al este de Mérida, capital del estado. Limita al norte con los municipios de Tekal de Venegas , Tepakán y Tekantó, al sur con Xocchel, Kantunil y Sudzal, al este con Tunkás y al oeste con Hoctún.

Superficie

Izamal ocupa una superficie de 275.92 km2. Es prácticamente plano. Está constituido en una llanura de barrera con piso rocoso.

Hidrografía

En el territorio municipal no existen corrientes superficiales de agua. Sin embargo en el subsuelo se forman depósitos comúnmente conocidos como cenotes. En algunos casos los techos de estos se desploman y forman las aguadas.

Clima

La región está clasificada como cálida-subhúmeda con lluvias en verano, presentándose al interrumpirse éstas las llamadas sequías de medio verano. La temperatura media anual es de 27°C.

HISTORIA

Izamal, Pueblo Mágico, conocido también como la Ciudad de las Tres Culturas por el sincretismo entre lo maya, lo español y lo contemporáneo, se localiza a 72 Km al oriente de la ciudad de Mérida, en el norte de la península de Yucatán. Este poblado con su exquisita arquitectura y adoquinados callejones, se expresa a través de su cultura viva: su gente. Su nombre deriva de la palabra Itzamná o Zamná que significa "roció que cae del cielo" y hace referencia al dios maya de la sabiduría, considerado como maestro e instructor de los antiguos pobladores de esta tierra. Izamal fue el centro ceremonial más importante de toda la región maya en tiempos ancestrales y actualmente es la ciudad más antigua de la península de Yucatán.

Sus primeros asentamientos se remontan al siglo III d.C. y desde aquel tiempo hasta el presente, la historia de Izamal ha estado ligada a una fuerte tradición religiosa debido a su importancia como centro ceremonial, desde los tiempos de Zamná.

Siglo IV d.C
Consignan a algunos historiadores, fue en este siglo que se fundó la antigua ciudad maya por el sacerdote **Zamná**.

300-1900

1823
El 25 de octubre **Izamal** adquiere el rango de villa.

1841
El 4 de diciembre **Izamal** es elevada a la categoría de ciudad.

1901-2000

1912
El 9 de abril la finca rústica **Tanya** pasa a formar parte de su territorio al incorporarse a su comisaría **Sitilpech**.

1916
El pueblo de **Tekal** dejó de pertenecer a la jurisdicción municipal de Izamal, para pasar a formar parte del **municipio de Temax**.

1923
El 13 de agosto la ciudad de **Izamal** queda convertida en pueblo.

1981
El 1° de diciembre vuelve a **recuperar su categoría de ciudad.**

1993
El 11 de agosto en un hecho histórico ocurre la visita del **Papa Juan Pablo II** al Convento Franciscano San Antonio de Padua.

2000-2012

2001
Izamal es designado el primer "**Pueblo Mágico de México**"

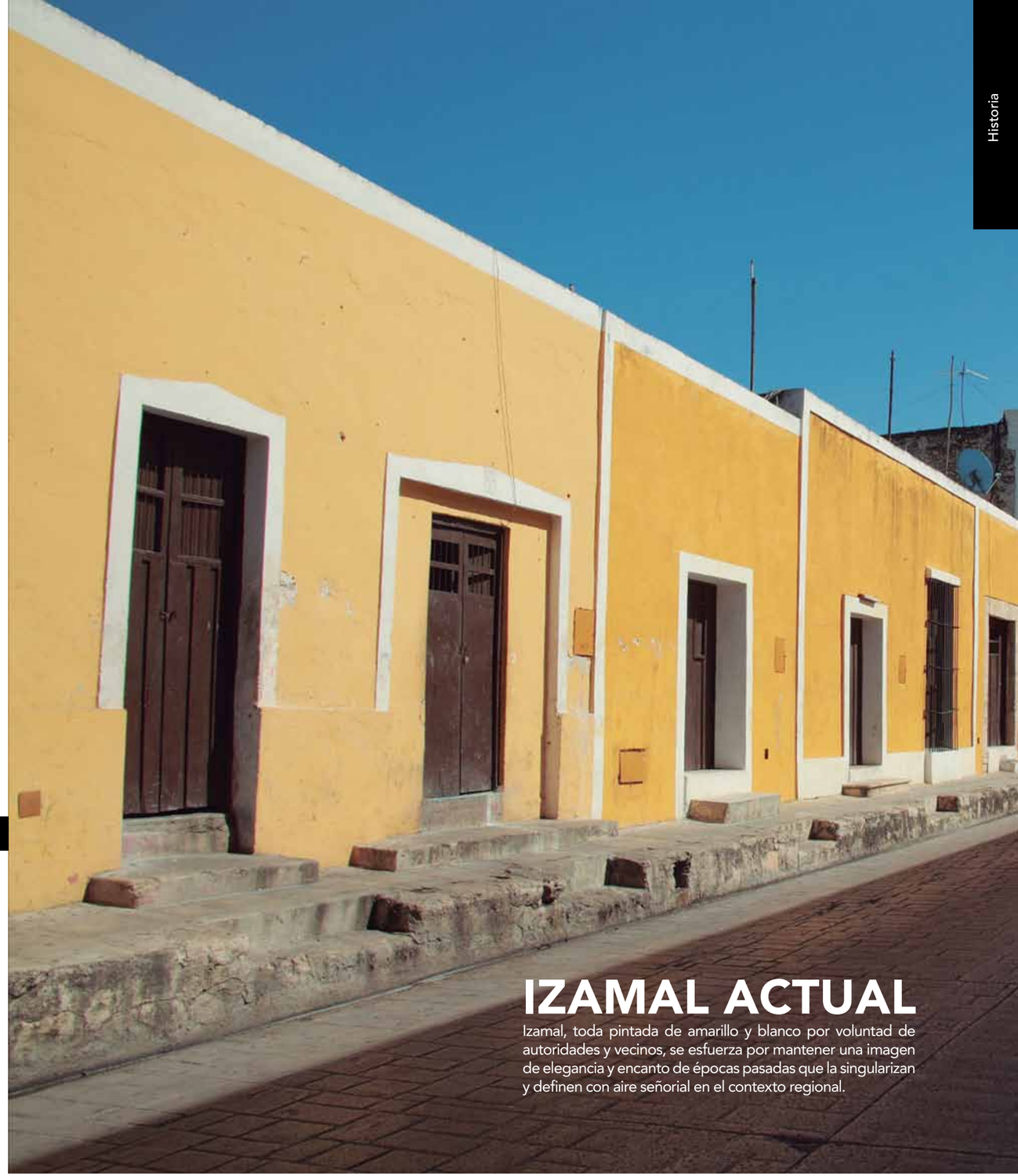

IZAMAL ACTUAL

Izamal, toda pintada de amarillo y blanco por voluntad de autoridades y vecinos, se esfuerza por mantener una imagen de elegancia y encanto de épocas pasadas que la singularizan y definen con aire señorial en el contexto regional.

CENTRO DE IZAMAL

Izamal es un caso representativo de los patrones de fundación de pueblos indígenas en Yucatán.

La importancia de Izamal dentro de su comarca deriva no sólo del poderío militar que alguna vez tuvo o la influencia de sus centros de adoración, sino también de su papel comercial en la región. La plaza Zamná, también llamada del mercado, se ubica al norte del Convento, es la más antigua y ahora constituye cuando mucho la quinta parte de la que existía en el periodo anterior.

Su importancia llevó a que se edificaran desde muy temprano portales de peregrinos en su costado sur, anexo al Convento, y sobre al oriente un gran arco de acceso sobre el denominado Camino Real que comunica con Mérida. En su esquina noroeste se construyó en el siglo XVII un hospicio con su capilla dedicada al Divino Maestro. Al poniente de dicha plaza fueron construidas doce casas de cal y canto (mampostería ordinaria), en 1730, por el gobernador y capitán general don Antonio de Figueroa y Silva, destinadas a autoridades y visitantes distinguidos, agregándoseles portales de medio punto en 1816. No es sino hasta el siglo XIX que se construyeron portales trilobulares y de medio punto en el sector norte. En 1887 parte de los portales del lado oriente funcionaban como mercado de granos.

Un rasgo distintivo de la traza lo constituye el hecho de poseer tres plazas aledañas al convento. A la de Zamná, ubicada al norte, se le añaden la hoy denominada Plaza Crescencio Carrillo y Ancora al poniente y la plazuela "2 de Abril" al sur. La primera se ubicaba entre cuatro pirámides y era más pequeña que la ya descrita. Se le denominó Plaza menor o de indios, sin embargo, en su costado poniente se edifican las casas reales que a finales del XVIII fueron reedificadas con arcadas mirando al oriente por don Manuel de Antolín y en 1812 albergarían el primer ayuntamiento, la cárcel pública, el Cuartel de Gendarmes, la Audiencia y Casa Real de los indígenas.

Desde el siglo anterior, durante el segundo imperio, se habían edificado al oriente, frente al convento, unos portales trilobulares, mismos que fueron ampliados hacia el norte con otros destinados al mercado público en 1891. Tuvo usos militares ya que desde inicios del siglo XIX se establecen cuarteles militares aledaños a esta plaza sur y norte del Palacio Municipal. Hacia 1878 fue dividida en dos parques el "5 de mayo" y el "Zaragoza" con una verja, un monumento a los héroes de la guerra de castas y un pasillo central que comunicaba los accesos del convento y palacio municipal. A la plazuela "2 de abril", ubicada al sur del convento, también se le llamaba "plazuela del toro" debido a que ahí se realizaban corridas y peleas de gallos.

CONVENTO DE **SAN ANTONIO DE PADUA**

Esta es una de las edificaciones más importantes y majestuosas de Mesoamérica. Está situado en la meseta del cerro mayor de la ciudad. Se sube a él por medio de tres rampas construidas en sus lados libres. La rampa principal es de un solo cuerpo y está rematada en lo alto por una hermosa y sencilla portada que da acceso al atrio, de planta rectangular, con 75 arcos, que ocupa una extensión de terreno de 7,806.43 m2, es decir, poco más de la mitad del total del predio, lo que lo ubica como el atrio cerrado más grande de América y el segundo atrio cerrado más grande del mundo después de la Plaza de San Pedro, en el Vaticano.

En el interior del templo se encuentra un bello retablo de estilo barroco, cubierto con baño de oro. Muestra escenas que representan "La Muerte de Jesús", "El Nacimiento", "La visita de la Virgen a Santa Isabel" y "La visitación del Ángel a María". En la parte de abajo, hay nichos que dejan observar las imágenes de "Santa Lucía", "San Antonio", "San Francisco" y "San José". En la parte superior, se representa "la Coronación de la Virgen como Reina del Cielo" y abajo, la imagen de la Virgen de la Purísima Concepción, escultura que fue traída por Fray Diego de Landa desde Guatemala, que además cuenta con un sencillo sistema de riel que comunica con el Camarín, espacio donde los fieles creyentes le demuestren su fe y devoción.

El conjunto conventual de San Antonio de Padua está integrado por un amplio atrio con sus cuatro Capillas Posas, Iglesia Capilla de Indios, y Convento con sus Claustros Alto y Bajo. La iglesia posee una sencilla portada renacentista, aunque el resto de la fachada fue modificada a finales de la época colonial.

PALACIO MUNICIPAL

Originalmente formaba parte de un conjunto mucho mayor construido sobre un basamento prehispánico. Fue edificado a finales del siglo XVIII por el Sub-delegado de la Intendencia, Don Manuel Antolín, con dinero y fajinas de los indígenas. Su conformación a principios del siglo XIX era un conjunto que por el lado que mira al oriente se conocía como Capitanía, por el norte se hallaba el Cuartel de Milicias Blancas Regladas, al poniente dos piezas antiguas que servían de Audiencia y Casa Real a los indígenas y por el sur el cuartel de Milicias de los Pardos Reglados.

Cuenta con una crujía de cuartos orientados de norte a sur y otra crujía de oriente a poniente en el lado norte. Al frente, una galería originalmente de nueve arcos de medio punto a excepción del central que tenía un pequeño conopeo. Le fue suprimido uno de sus arcos en las modificaciones de los años setenta del siglo XX.

PLAZA **ZAMNÁ**

Localizado al norte del Convento Franciscano, a partir del siglo XVI se le conoce como Plaza Principal. En su costado sureste, adosado al convento, se construyó el portal de los peregrinos y un arco que atraviesa la calle 31.

A partir de 1898, por acuerdo municipal se impuso a esta explanada el nombre de "Plaza de Zamná" en recuerdo al sitio donde estuvo la plaza ceremonial de la cuidad fundada por Zamná.

PLAZA CRESCENCIO CARRILLO Y ANCONA

Esta explanada al poniente del Convento tenía por límites en la época Maya a los edificios conocidos como Hunpictok, Pap-Hol-Chac y Kabul y la estructura que sirve de base al palacio municipal.

Desde la colonia fue llamada Plaza Menor o de Indios; es de menores dimensiones que la plaza principal (Plaza de Zamná). En las ferias de antaño ahí se vendían caballos, mulas y demás piezas de carga.

Al poniente de dicha "placita" como también se le llamaba, se hallaban las Casas Reales, que con el tiempo y algunas modificaciones conforman hoy el Palacio Municipal. Por no poder pagar una deuda, los indígenas de Izamal decidieron vender su placita a un particular en 1730, compraventa que el Gobernador Figueroa deshizo facilitándoles recursos a los naturales para el pago de su deuda y ordenando aquel gobernante que dicha plaza quede para beneficio de la población y nunca se le diere otro uso que no fuere el público.

Para conmemorar los acuerdos de Cádiz, en 1820 fue llamada "Plaza de la Constitución", según indica una placa a un costado de la puerta principal del Palacio Municipal. En 1878 fue dividida en dos áreas. Al norte el Parque "5 de Mayo" y al sur el Parque "Zaragoza". Entre ambos parques había una callecita que comunicaba la rampa poniente del atrio del convento con el arco principal del Palacio Municipal.

Actualmente esta plaza es conocida por la población como Parque "Crescencio Carrillo y Ancona".

CENTRO CULTURAL

Está conformado por los siguientes apartados: Tienda de artesanías mexicanas de ayer y hoy, Cafetería, **Museo del henequén y Spa.**

MUSEO DEL **HENEQUÉN**

El visitante vivirá el rescate de las haciendas henequeneras en la Península de Yucatán y el proceso que devolvió a los edificios en ruinas su antiguo esplendor.

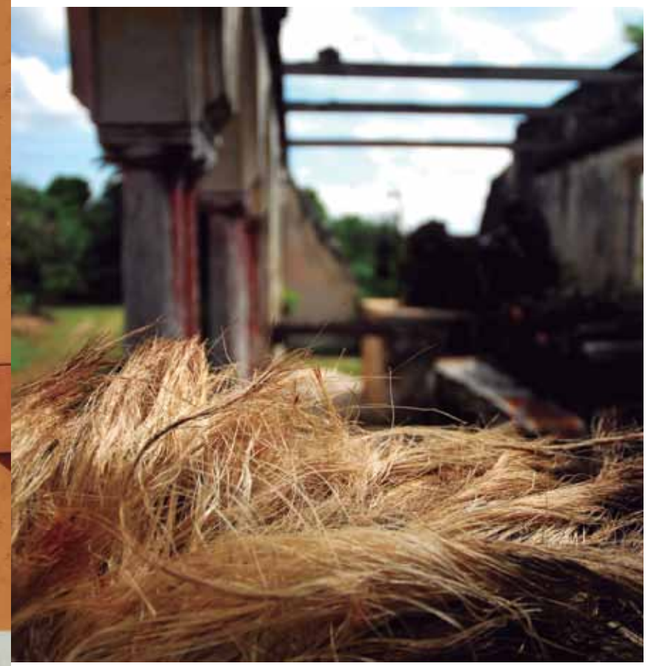

TIENDA DE **ARTESANÍAS**

Ofrece al visitante una amplia variedad de artesanías mexicanas de diseño contemporáneo de indígenas de 12 comunidades rurales de la península, con las que colaboran diseñadores mexicanos.

PIRÁMIDE
KINICH KAKMÓ

En honor a un dios maya, el nombre se estructura de la siguiente manera: Kin, que significa sol; Ich, que quiere decir cara; Kaak, fuego; Moo, guacamaya. Esto es: Guacamaya de fuego con rostro solar.

Se interpreta que los mayas creían que el dios Kinich bajaba en el ardor del sol del mediodía, para quemar y por tanto purificar los sacrificios o las ofrendas llevadas al panteón maya, usando para ello la forma de una guacamaya.

La pirámide de Kinich Kakmó, ubicada al norte de la plaza principal de la ciudad de Izamal, es una de las más grandes que hay en México, con un volumen de 700,000 m³.

PIRÁMIDE TU'UL
(EL CONEJO)

Ubicado en la parte oriente de la ciudad, actualmente en la calle 22 x 33 y 31 de la colonia Santo Domingo. Es popularmente conocida como "El Conejo". Fue explorada en 1994, cuando se determinó que constaba de tres etapas constructivas, siendo la más temprana una pequeña plataforma rectangular de 3 metros de altura con muros verticales formados por grandes piedras labradas y esquinas en ángulo recto. En la segunda etapa se cubrió totalmente al edificio anterior y el nuevo basamento tenía dos cuerpos con sus muros en talud. Cabe resaltar que en ninguna de estas dos etapas se empleó la moldura en dental, típica de muchos de los edificios izamaleños.

Las dimensiones son de 30 metros de este a oeste, por 39 metros de norte a sur. En el tercer periodo constructivo la plataforma creció. Sus muros presentan un ligero talud y sus esquinas eran redondeadas. Sin embargo , las piedras son de menor tamaño y presentan un mejor acabado, encontrándose entre escombros algunas de estilo Puuc, por lo que no sería extraño que las construcciones que se encontraban sobre la plataforma superior, de las cuales ya no quedan vestigios, fuesen de ese estilo.

Aunque no se sabe con precisión la función que tenía, pudo haber sido el basamento de la habitación de algún importante dignatario de la época maya, y no por ser pequeña es un lugar menos hermoso para poder disfrutar de una tarde agradable, entablar una charla, disfrutar del aire, ir a leer, ya sea con los amigos, la familia o a solas.

El horario en que está abierta al público en general es de 8 a 17 horas.

PIRÁMIDE
HABUK

Su nombre significa "Vestido de Agua", ya que su nombre está compuesto por *buk* que significa vestido o vestir, y *ha* que significa agua. Esta construcción se localiza al sur de la actual plaza principal entre las calles 35 por 37 y 26 por 28. Ésta es una estructura formada por una plataforma de 90 metros por un lado y 3.80 metros de altura, sobre la que se encuentra una plaza de 30 metros de largo por 25 metros de ancho, delimitada por cuatro edificios.

Su primera etapa constructiva puede fecharse para el Clásico Temprano (250-600 años d.C.), y la segunda, durante el Clásico Terminal (800-1000 d.C.) En cuanto a las filiaciones cerámicas de Izamal, se puede considerar que datan del Preclásico Medio (700-450 a.C.)

CHALTÚN-HA

PIRÁMIDE **ITZAMATÚL**

Está ubicado en el costado oriente de la Plaza Central, en la calle 26 entre 29 y 31. Es la segunda construcción más grande e importante después de Kinich Kakmó. Su nombre significa "el que recibe o posee la gracia del cielo". Era un templo dedicado a Zamná. La información arqueológica indica que el edificio tuvo tres periodos constructivos. El primero se caracteriza por ser un edificio de planta casi cuadrada, conformado por cuerpos escalonados con muros de talud, las esquinas están remitidas o redondeadas, típicas de los edificios tempranos, alcanzando una altura de poco más de 20 mts. el nivel de la calle. En el segundo periodo constructivo se realizaron importantes cambios, tanto estructurales como estilísticos, de tal manera que el primer edificio se encuentra cubierto por el segundo, y sus fachadas fueron modificadas totalmente. La última modificación que vive el edificio es cuando se le construye una gran plataforma que cubrió las primeras edificaciones, cuyas dimensiones originales difícilmente se pueden precisar, pero probablemente fueron de aproximadamente 120 metros por lado con una altura promedio de 9 metros. Fue construida entre los años 300 y 600 de nuestra era. Mide 22 metros de altura.
La entrada es libre. Opera de 8 a 17 horas.

Diseño creativo propiedad de Infíjate Consultores, prohibida su reproducción sin autorización.

Rutas Turísticas / *touristic routes*

Ruta de Zamná / *Zamna route*

1. **Pirámide Kabul** *Kabul pyramid*
2. **Pirámide Itzamatul** *Itzamatul pyramid*
3. **Pirámide Kinich Kakmó** *Kinich Kakmo pyramid*
4. **Pirámide El Conejo** *The rabit pyramid*
5. **Pirámide Habuk** *Habuk pyramid*
6. **Pirámide Chaltún Há** *Chaltun Ha pyramid*

Ruta de los Frailes / *Friars route*

1. **Convento Franciscano** *Franciscan convent*
2. **Centro Bellas Artes** *Fine arts center*
3. **Capilla de los Remedios** *Los Remedios chapel*
4. **Capilla de la Santa Cruz** *La Santa Cruz chapel*
5. **Capilla de San Román** *San Román chapel*
6. **Capilla de San Juan** *San Juan chapel*
7. **Capilla de San Ildefonso** *San Ildefonso chapel*
8. **Antigua estación de tren** *Ancient train station*

Ruta de los Artesanos / *Artisans route*

1. **Taller de hojalata y latón** *Tinplate and brass workshop*
2. **Taller talla de madera** *Wood carving workshop*
3. **Taller de miniaturas** *Miniatures workshop*
4. **Taller hurdido de hamacas** *Hurd hammocks workshop*
5. **Taller de papel maché** *Papier mache workshop*
6. **Taller de bordado a máquina y herbolaria** *Machine embroidery and herbal medicine workshop*
7. **Taller de bordado en punto de cruz** *Cross-stich workshop*
8. **Taller de joyería en espino de henequén** *Henequen and cocoyol jewerly workshop*

Ruta de las Leyendas / *Legends route*

1. **Leyenda de la cruz caída** *Cross fall legend*
2. **Leyenda del toro** *Bull legend*
3. **Leyenda de la calle nueva** *New street legend*
4. **Leyenda del arco** *Arc legend*
5. **Leyenda de la Virgen y su hermana** *Tha Virgin and her sister legend*
6. **Leyenda del venado** *Deer legend*
7. **Leyenda de las 5 calles** *Five streets legend*
8. **Leyenda del juglar triste** *Sad bohemian legend*
9. **Leyenda de la siempre viva** *Ever-living legend*
10. **Leyenda de la xtabay de los remedios** *Xtabay of the Remedios square legend*
11. **Leyenda de la flor de mayo** *May flower legend*

Simbología / *simbology*

- **Información Turística** *Tourist information*
- **Hotel** *Hotel*
- **Restaurante** *Restaurant*
- **Museo** *Museum*
- **Gasolinera** *Gas station*
- **Hospital** *Medical service*
- **Monumento religioso** *Religious monunt*
- **Pirámide** *Pyramid*
- **Estación de autobuses** *Bus station*
- **Taller artesanal** *Folk art workshop*
- **Oficina postal** *Post office*
- **Renta de bicicletas** *Rent a bycicle*
- **Paseos en victoria** *Carriage tours*
- **Banco** *Money exchange*

Los Exploradores

Agencia especializada en Turismo de Naturaleza y desarrollo sustentable

agency specialized in nature tourism and sustainable development

www.losexploradores.com

H. AYUNTAMIENTO 2010 - 2012
Trabajando para tí

UTM
Universidad Tecnológica Metropolitana

Temperatura media anual: 24-28° C
Average annual weather: 75-82° F

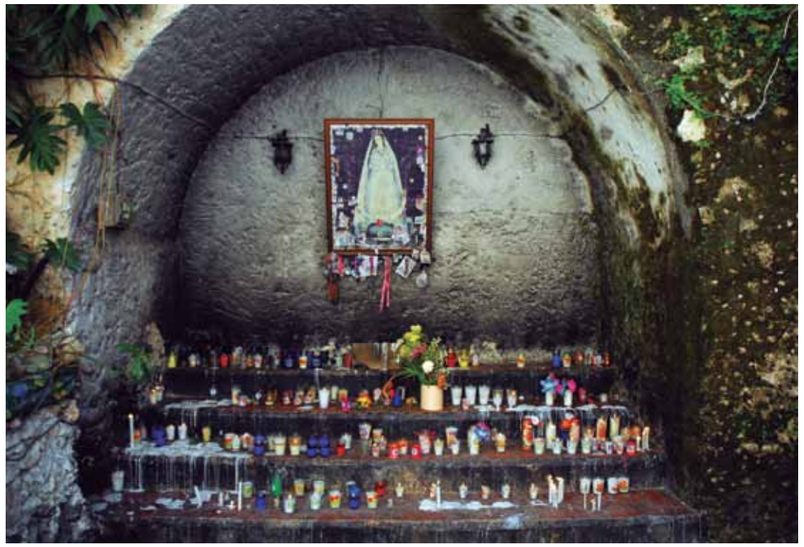

TURISMO **RELIGIOSO**

El convento franciscano de San Antonio de Padua es el gran sitio de peregrinación de Yucatán. Un culto muy popular se le rinde a la imagen de la Virgen de Izamal.

El Papa Juan Pablo II en su visita a Yucatán, coronó la imagen de la Virgen el 13 de agosto de 1993, cuando se reunió en el atrio del convento con los representantes de las etnias de América Latina.

El Festival de la Virgen de Izamal empieza a fines de noviembre e incluye corridas, procesiones y misas de varios gremios. Hay bailes y fiestas en la calle.

El 7 de diciembre en la noche hay una serenata a la Virgen y en la mañana del 8 se cantan Las Mañanitas, después de esto, la Virgen tiene una procesión por las calles y regresa al Convento.

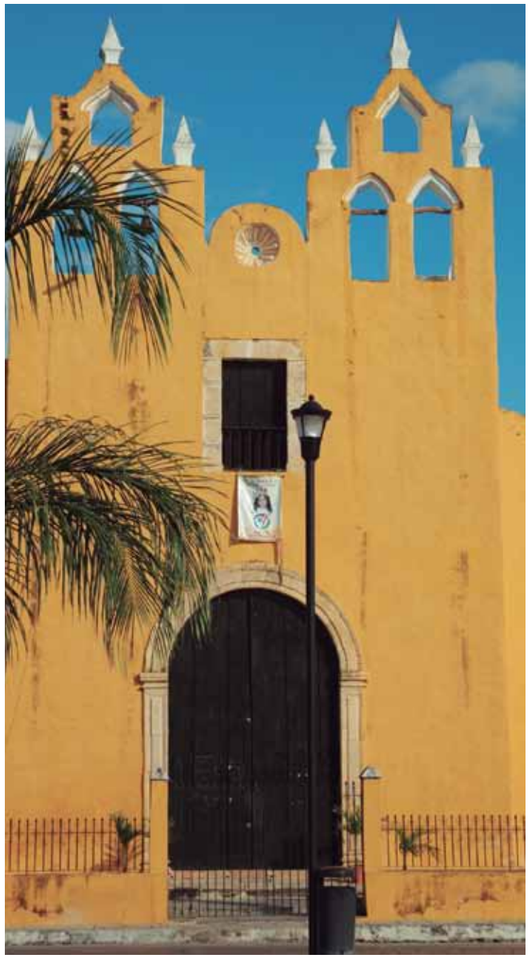

CAPILLA DE **LOS REMEDIOS**

Su nombre se debe a la Virgen del mismo nombre. Es una construcción colonial y la segunda en tamaño después del convento San Antonio de Padua. Mide 25 metros de altura hasta la cúspide del campanario y consta de una nave con techo de rollizos y una capilla en su interior. Aunque no se tiene fecha de su construcción o consagración, probablemente data de fines del siglo XVIII o principios del XIX.

Su estilo arquitectónico es sencillo. Luce una espadaña como todas las construcciones franciscanas de los siglos XVI y XVII, con dos divisiones que hacen las veces de torres para colocar las campanas.

En su interior presenta un retablo de estilo gótico construido en 1898, originalmente para el Convento de San Antonio de Padua, hasta que en 1949 se construyó el que ahora luce y el primero se trasladó a esta iglesia.

CAPILLA DE **LA SANTA CRUZ**

Se localiza en la Plaza de la Santa Cruz, de donde proviene su nombre. Este rincón acogedor invita a disfrutar su particular arquitectura en la que destacan los cañones, la capilla y viviendas tradicionales. Los cañones aquí exhibidos fueron sonoros actores de la trágica "Guerra de Castas" que ensangrentó Yucatán a mediados del siglo XIX y enfrentó hermanos contra hermanos.

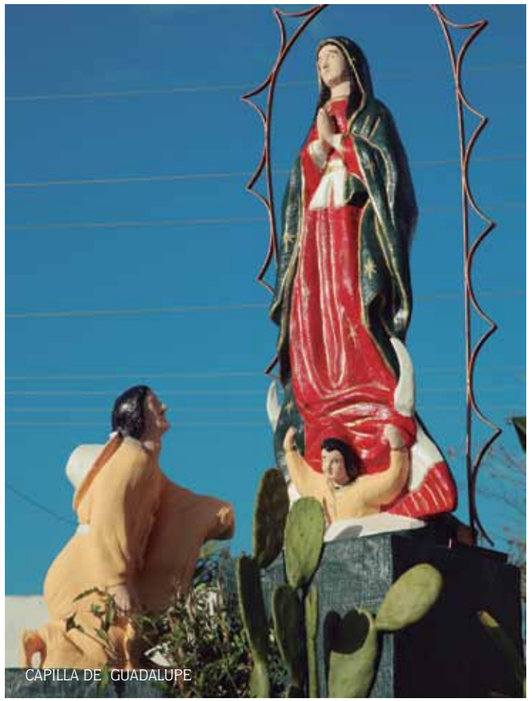

CAPILLA DE GUADALUPE

CAPILLA DE SAN IDELFONSO

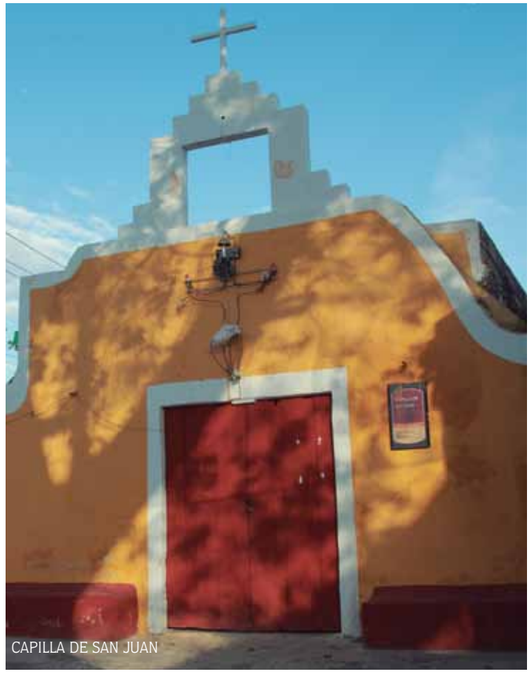

CAPILLA DE SAN JUAN

CAPILLA DE SAN ROMÁN

ESTATUA DEL PAPA JUAN PABLO II
EN EL INTERIOR DEL CONVENTO

FIESTAS **TRADICIONALES**

Fiesta en honor a San Idelfonso

3 de abril

Esta festividad se lleva a cabo el 3 de abril en la población de Izamal. Las actividades religiosas incluyen el arreglo de la capilla donde se encuentra San Idelfonso, se ofrecen misas y rosarios y se hacen estallar cohetes. En cuanto a lo profano, se organizan vaquerías, corridas de toros, feria con juegos mecánicos y bailes populares. Cabe destacar la organización de la fiesta a cargo de los gremios quienes también coordinan las actividades sociales, ya que por ejemplo está en sus manos el número de corridas de toros que se realizan durante la feria.

Fiesta en honor a la Santa Cruz

3 de mayo

Es una de las fiestas de mayor tradición en Yucatán. Se estima que hay alrededor de diez celebraciones en poblaciones tales como: Chicxulub, Maxcanú, Sacalúm, Teabo y Tecoh. En Kimbilá, comunidad del municipio de Izamal, la fiesta de la Santa Cruz inicia del 1° de mayo y, desde ocho días antes, se preparan arepas, se erige el jacal en el solar del principal de los socios y se comienzan a reunir los utensilios de la fiesta y los pavos que se destinaran a la elaboración de la comida.

Fiesta de San Román

16 de septiembre

La fiesta popular de San Román, celebrada el 16 de septiembre en Izamal, se caracteriza por ser la celebración que hace propicio que en esta comunidad se recreen, en sus bailes, las autenticas Vaquerías, con magnificas corridas de toros cuyos ejemplares, hasta hace poco, eran proporcionados gratuitamente por gente del lugar que tenía como orgullo presenciar la lidia en algún sitio de su preferencia, acompañados de familiares y amigos; además de obsequiar una gruesa docena de tronadores y costear la actuación de una charanga jaranera.

Recibimiento del Santo Cristo de Sitilpech

18 de octubre

En este pueblo se alberga una de las imágenes más veneradas de la región, el Cristo de la Exaltación. La festividad dura diez días y los habitantes de Sitilpech acuden en procesión hasta Izamal llevando en andas la imagen del Cristo. Los peregrinos, agrupados en gremios, se dirigen hasta el templo y ofrendan hermosos arreglos florales que son depositados en el altar y encienden docenas de velas y cirios a manera de culto y devoción al Cristo. Por las noches se bailan jaranas en la Plaza Principal del lugar, con la participación de muchos jóvenes ataviados con sus mejores galas.

Celebración de la Fundación de Izamal

4 de diciembre

Fiesta de la Inmaculada Concepción de la Virgen de Izamal

8 de diciembre

La fiesta religiosa en honor a la Virgen María de Izamal se realiza del 1 al 8 de diciembre, para esta festividad se congrega una gran multitud de fieles que van llegando en peregrinación desde diversos lugares. Los que tienen parientes o amigos se hospedan con ellos, los demás se instalan y duermen en los corredores del Palacio Municipal, en el parque y en los pasillos del portentoso e inigualable Convento Colonial. En el día y parte de la noche se hacen misas y rosarios, y por la mañana comienzan a llegar los gremios, que con sus bandas de músicos y sus petardos (cohetes) hacen salir a los curiosos. En el camino, otras personas se van integrando a la procesión, llegan todos hasta la iglesia y en formación reciben la bendición de los estandartes.

LUZ Y SONIDO
"LA LUZ DE LOS MAYAS"

Para disfrutar mejor el encanto de Izamal, después del atardecer, desde octubre de 2004 se presenta el espectáculo multimedia "La Luz de los Mayas" en el incomparable escenario del atrio del convento franciscano de San Antonio de Padua.
El espectáculo consiste en proyectar en los arcos, debajo de la espadaña de la Tercera Orden, cuatro ventanas que miran al pasado y presente del esplendor de la cultura maya. Mezcla de manera perfecta un documental histórico relacionado con la presencia, rastros y obras de los mayas, con composiciones musicales diseñadas, sincronizadas y realizadas para este magno evento por músicos intérpretes de la región y con cantos realizados por niños de origen Maya.
Es una presentación que conjugando imagen, sonidos y narración transportan al espectador en el tiempo, hacia la pretérita grandeza de los antiguos mayas. Sin duda "La Luz de los Mayas" es un evento que no puede dejar pasar.
Horario: de lunes a sábado a las 20:30 horas en el Atrio del Convento de San Antonio de Padua.

PAPADZULES

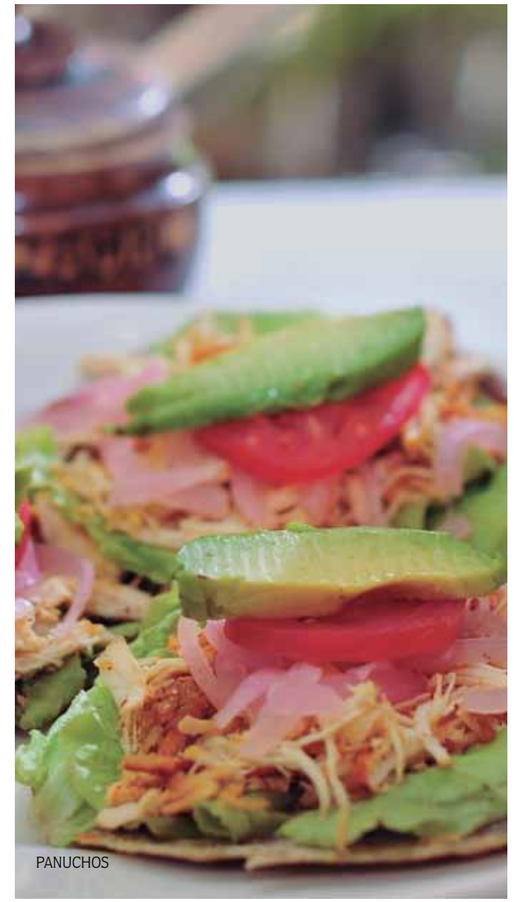

PANUCHOS

GASTRONOMÍA

Otro de los valores de Izamal, es su cocina, que tiene todo el encanto y el asombro de la comida yucateca. El mercado o un buen restaurante son una oportunidad para agasajar el paladar con el exquisito toque mestizo de estas tierras: frijol con puerco, chaya con huevo, puchero de gallina, queso relleno, salbutes, panuchos, pipián de venado, papadzules, longaniza, cochinita pibil, joroches, mucbil pollos, pimes y tamales, son tan solo unos cuantos de los platillos que se podrán disfrutar acompañados de xtabentun, balché, bebida de anís, pozol con coco o una fresca bebida de horchata. Para terminar con un sabor dulce en la boca, nada mejor que yuca con miel, calabaza melada, camote con coco, cocoyol en almíbar, mazapán de pepita de calabaza, melcocha, arepas, tejocotes en almíbar o dulce de ciricote.

SOPA DE LIMA

CORREDOR **ARTESANAL**

Ubicado a un costado del Palacio Municipal, está un lugar donde se reúnen los artesanos para mostrar la destreza de sus manos con materiales especiales, demostrando así esta herencia cultural de Izamal como parte de la actividad económica cotidiana.

MERCADO MUNICIPAL

En 1923 fue inaugurado el Mercado de "Zamná", para el abasto de la ciudad, que a mediados del siglo se vio acompañada de puestos ambulantes de ventas de diversos productos. Alrededor se sembraron almendros y se instalaron bancas de concreto. El mercado funcionó hasta 1970 en que fue demolido para construir en su lugar un parque dedicado a Fray Diego de Landa con una estatua del mismo sobre un montículo de piedras en el ángulo noreste, dicha estatua permaneció ahí hasta 1985 en que fue trasladada a la plazuela "2 de Abril".

TÉCNICAS ARTESANALES **TRADICIONALES**

La población de Izamal sabe hacer sueños con las manos. Aquí los trabajos de joyería y talabartería son de una belleza sin igual, así como la elaboración de hamacas tejidas de fibra de henequén para siestas inolvidables. Sobresalen los hermosos trabajos en cerámica (jarros y maceteros) que se fabrican en el pueblo de Citilcum. Además, artesanías de madera y talabartería en Citilcum y Kimbilá.

ARTESANÍAS DE FIBRA DE HENEQUÉN.

TALLERES ARTESANALES

Taller de tallado de madera
Taller artesanal ubicado en la calle 21 entre 22 y 24, dedicada a la realización de figuras de madera a cargo del propietario Gabriel Pérez Rajon. Son figuras que provienen del propietario, quien plasma su diseño en hojas de papel y así lo pasa a tallar. Por último, procede a pintarla, aplicando los colores que ayudan a dar el toque personal.

Taller de bordado en punto de cruz
Taller artesanal ubicado en la calle 38 entre 35 y 37, dedicada a la realización de bordar en hipiles, hipilitos y ternos a mano. Este taller está a cargo de María Che Uc y otras mujeres izamaleñas.

Taller de de joyería de espinos de henequén y cocoyol
La flor de cocoyol Lol-Tuk es conocido como un taller artesanal con artículos de joyería realizados totalmente a mano con espino de henequén y cocoyol, ambos ligados a la cultura maya. Estos materiales de gran belleza son extremadamente duros por lo que se requiere una gran habilidad para manejarlos. Las joyas son producto de un laborioso trabajo manual. El espino es la punta de la hoja de henequén. La dureza de los materiales, sus profundos colores marrón y negro de gran brillantez hace única a esta joyería. Lol-Tuk ha sido galardonada en diversos concursos nacionales de artesanía.

ARTESANÍAS DE COCOYOL.

RUTAS TURÍSTICAS

Izamal es un rincón de ensueño, que ofrece a visitantes y a turistas sitios interesantes que van desde monumentales sitios arqueológicos como Kinich Kakmó (tercera estructura prehispánica más grande de México), escenarios naturales, antiguas ex haciendas henequeneras, rica biodiversidad y sobria arquitectura colonial. Como valor agregado a esta rica oferta turística, se puede disfrutar también de una rica gastronomía, además de encontrar restaurantes y hoteles con excelente servicio y la infraestructura necesaria para realizar actividades ligadas al turismo de negocios y de reuniones.

RUTA **ARQUEOLÓGICA**

Es un recorrido por el tiempo para descubrir la presencia de nuestros ancestros mayas en monumentales pirámides de sobria y exquisita arquitectura: Kinich Kakmó (tercera estructura prehispánica más grande del país), Itzamatúl, Habuk, Kabul, El Conejo y Chaltún Ha.

Tiempo aproximado del recorrido: 3 horas.

PIRÁMIDE KINICH KAKMÓ

RUTA DE LOS **ARTESANOS**

Interesante programa de visitas a los talleres donde trabajan los maestros del arte popular en Izamal. En cada uno de ellos es posible trabajar junto con el artesano para crear tu propia pieza de arte popular y además adquirir interesantes recuerdos. Algunos talleres están más cerca, otros más lejos, pero todos valen la pena ser visitados. Hay tallado en madera, arte con papel maché, miniaturas, confección de hamacas, bordado en punto de cruz, y más. Durante todo el recorrido, entre taller y taller, la experiencia popular se enriquece. Esta ruta igualmente puede atender programas educativos para niños.

Tiempo aproximado del recorrido: 8 horas.

RUTA
AVENTURA MAYA

La alternativa perfecta para descubrir lo que la naturaleza tiene para el explorador que llevas dentro. A sólo 30 kilómetros de la ciudad se encuentra el parque arquelogico Oxwatz, que ofrece recorridos en la selva, kayak en laguna, trekking en senderos rurales, observación de aves, pirámides mayas, cenote, cocina étnica y la opción de acampar.

Tiempo aproximado de visita: 8 horas.

PIRÁMIDE ITZAMATÚL.

RUTA
CENTRO HISTÓRICO

En esta ruta se visita el Convento Franciscano San Antonio de Padua, monumental construcción del siglo XVI con el atrio cerrado más grande de Latinoamérica y el segundo en el mundo después de la Plaza de San Pedro en el Vaticano. Vale la pena recorrerla con un guía para adentrarse en toda la historia y leyendas que hay detrás de la imponente fachada. Para empezar, las piedras de los arcos y columnas pertenecían a parte del templo maya que fue derribado para su construcción. Aún se logran reconocer algunas piedras por los dibujos que tienen esculpidos. El Convento, arquitectónicamente hablando, es espectacular. También es interesante dar un recorrido a las pequeñas Capillas: Los Remedios, La Santa Cruz, San Juan, San Idelfonso, San Román y Guadalupe, localizadas en los antiguos barrios de la ciudad. Además, es recomendable visitar espacios culturales y galerías.

Tiempo aproximado del recorrido: 3 horas.

RUTA
HERENCIA MAYA

Los mejores sitios para conocer las costumbres y tradiciones de un pueblo son sus comunidades indígenas. En Izamal se pueden visitar los pequeños poblados de Sitilpech (reconocido por su imagen milagrosa del Cristo Negro), Xanabá, Citilcum, Kimbilá (ideal para la compra de ropa típica de manta y algodón) y Cuauhtémoc (pintoresca comunidad donde se puede convivir con las familias en su hogar y compartir con ellos experiencias inolvidables).

Tiempo aproximado del recorrido: 8 horas.

RUTA
CULTURA E HISTORIA

PARTE TRASERA DEL CONVENTO

IZAMAL
LUZ Y SONIDO

Recorrido por hermosas calles adoquinadas y sus casas pintadas de amarillo, que incluye la Plaza Zamná, Plaza Crescencio Carrillo y Ancona, Palacio Municipal y el Mercado. Disfrutará así de esta hermosa ciudad colonial y, para finalizar el paseo, podrá admirar el espectáculo de Luz y Sonido "La luz de los mayas" que se realiza a partir de las 20:30 horas en el Convento Franciscano San Antonio de Padua.

Días de servicio: de lunes a sábado.
Tiempo aproximado de la visita: 7 horas.

TIPS

Se pueden combinar las actividades de cada ruta turística y armar tu propia ruta de preferencia. Algunas actividades requieren de reservación. Podrás apoyarte de la Oficina de Turismo para obtener facilidades. Para la comodidad del visitante, se ofrecen opciones para realizar los recorridos de las rutas con bicicleta tipo montaña (renta), calesa o victoria y vehículo propio.

TOURS

IZAMAL

Conocida como la Ciudad de las Tres Culturas, hoy es la esencia del legado cultural del pueblo yucateco. En este sitio existen templos mayas y casas coloniales que transportan a los siglos XVI, XVII y XVIII, y su gente muestra con orgullo el sincretismo cultural del pueblo maya. Con sus edificios en color amarillo y blanco, que recuerdan los colores de la bandera de la santa sede, y su monasterio dedicado a uno de los pilares de la Orden Franciscana San Antonio de Padua, ahora es el centro mariano más importante para los católicos yucatecos. Las artesanías y la gastronomía hacen inolvidable la visita.

Enfocado a
Público en general

Duración
7 horas

Días de servicio
Lunes a domingo

Horario
Salida: 9:00 hrs.
Regreso: 16:00 hrs.

Localización
En el estado de Yucatán, a 72 kilómetros al este de la ciudad de Mérida, por la Carretera 180.

El tour incluye
Transportación compartida o privada con aire acondicionado, servicio de guía bilingüe y calesa.

IZAMAL, **LUZ Y SONIDO**

Visita por la tarde a la hermosa ciudad colonial para después apreciar el espectáculo de luz y sonido.

Enfocado a
Público en general

Duración
Mérida 10 hrs/ Valladolid 3 hrs

Días de servicio
Martes, jueves, viernes y sábado

Horarios: Mérida/Valladolid
Salida: 15:00 hrs.
Regreso: 21:30 hrs.

Localización
A 72 km al este de Mérida por la carretera 180.

El tour incluye
Transportación con aire acondicionado, servicio de guía bilingüe (traductores simultáneos) y entradas.

Enfocado a
Público en general

Duración
9 horas

Días de servicio
Lunes a domingo

Horario
Salida: **13:00 hrs.**

Localización
Homún e Izamal

El tour incluye
Transportación privada con aire acondicionado, entrada a los sitios arqueológicos, comida y agua.

CENOTE SAHUNCAT E IZAMAL **LA LUZ DE LOS MAYAS**

Al mediodía se sale con dirección hacia Homún, donde se visita el cenote Sahuncat. Salida hacia Izamal, Pueblo Mágico. Se conoce el atrio del convento y luego se disfruta el espectáculo La Luz de los Mayas.

Enfocado a
Público en general

Duración
4 días

Días de servicio
Lunes a domingo

máximo de participantes
40

Horario
a partir de las **9:00 hrs.**

Localización
En la Ruta de las zonas arqueológicas de Yucatán.

El tour incluye
Hospedaje, transportación, guía, entradas, paseo en coche calesa y 2 comidas.

VIVA **YUCATÁN**

El paquete, con duración de cuatro días, comprende traslado de llegada a Mérida; en el segundo día, excursión por la mañana a Izamal para visitar el Convento, incluye una comida en un restaurante típico; durante el tercer día, traslado y excursión a Chichén Itzá con prolongación hacia Cancún y regreso al hotel.

CHICHÉN ITZÁ, IZAMAL Y YOKDZONOT

Inicia en Chichén Itzá. Un guía multilingüe explica todo acerca de esta nueva maravilla del mundo. Después de la visita se toma un descanso en un cenote apartado, donde se puede nadar. Al final se saborea una comida típica yucateca y se realiza un paseo en calesa por el hermoso Pueblo Mágico de Izamal.

Enfocado a
Público en general

Duración
12 horas

Días de servicio
Lunes a domingo

Horario
Salida: 7:00 hrs.
Regreso: **19:00 hrs.**

Localización
Chichén Itzá, a 40 kilómetros de Valladolid; Izamal, a 110 kilómetros al oeste del estado.

El tour incluye
Desayuno ligero, transporte de lujo con aire acondicionado, visita guiada en Chichén Itzá, entrada a un cenote, tour en calesa y comida.

Enfocado a
Público en general

Duración
7 horas.

Días de servicio
Martes, jueves, viernes y sábados

Horario
Salida: 15:00 hrs.
Regreso: 21:30 hrs.

Localización
A 72 kilómetros al este de la ciudad de Mérida, por la Carretera 180.

El tour incluye
Transportación con aire acondicionado, servicio de guía bilingüe (traductores

CHICHÉN ITZÁ **E IZAMAL**

Visita por la tarde a la hermosa ciudad colonial para después apreciar el espectáculo de luz y sonido. En la mañana se visita el sitio arqueológico de Chichén Itzá. Salida hacia Izamal. Regreso a Mérida.

TALLERES ARTESANALES Y GASTRONÓMICOS **EN IZAMAL**

Se exploran sitios únicos y especiales de Yucatán; además, se convive con las personas de comunidades mayas, de quienes se aprenden las técnicas para elaborar una magnífica artesanía de la región.

Enfocado a
Público en general

Duración
1 semana

Días de servicio
Lunes a domingo

mín. de participantes
20

Horario
Según itinerario.

Localización
Izamal (zona noreste del estado de Yucatán), a 70 kilómetros de la ciudad de Mérida.

El tour incluye
Transportación, hospedaje en hotel del centro histórico de Izamal,
talleres artesanales con materiales y maestros artesanos, alimentos, tours programados e impuestos.

EXPERIENCIA ÚNICA EN YUCATÁN

El paseo consiste en visitar las haciendas Vista Alegre y Teya, del siglo XVII, localizadas en Mérida. La primera tiene la más importante y prestigiada producción de ron tradicional y licores de frutas tropicales. La visita incluye los depósitos de barriles de roble, el área de cerámica y la destilería, que todavía está habitada por los propietarios, así como una degustación posterior a la explicación, por parte de un ingeniero, del proceso de los productos. Después se conoce otra antigua joya colonial: la galardonada Hacienda Teya, que ofrece exquisita gastronomía típica de Yucatán y ha recibido a figuras de talla internacional como la reina Sofía de España, Hillary Clinton, los duques de Luxemburgo, entre otras. Además se tiene la oportunidad de probar lo mejor de la orgullosa cocina yucateca. En esta excursión se descubren las zonas arqueológicas, las ciudades coloniales y los sitios ecológicos de Yucatán. Durante tres noches, la Hacienda Residencial de San Antonio Millet recuerda al visitante el estilo de vida de los hacendados yucatecos de principios del siglo XIX. El paquete incluye recepción en el aeropuerto, traslado a la hacienda, cena de bienvenida, dos desayunos americanos, chofer-guía con vehículo durante dos días por ocho horas para recorrer Mérida, Celestún, Izamal, Chichén Itzá o Ek Balam, para después volver al hotel de Cancún o la Riviera Maya. También podrá disfrutar de un Mayassage® en el tercer día de su estancia.

Enfocado a
Público en general

Duración:
5 días y 4 noches

Días de servicio
Lunes a Domingo

Horario:
De acuerdo a las necesidades del grupo

Localización
Mérida, Uxmal, Chichén Itzá, Izamal y la isla Holbox en Quintana Roo.

El tour incluye
Transportación, guía bilingüe, entradas, estacionamientos, autopistas, hospedaje con desayuno y alimentos de acuerdo al itinerario.

Enfocado a
Público en general

Duración
8 días

Días de servicio
Lunes a domingo

Luz y sonido:
Martes, jueves, viernes y sábado

Horario
20:30 en verano y 19:30 en invierno

Localización
Holka e Izamal

El tour incluye
Transportación privada, entradas, comida, guía y taller los secretos ocultos del agua

MANANTIAL DE VIDA Y PUEBLO **MÁGICO DE IZAMAL**

La conferencia de "Los secretos ocultos del agua", impartida por un instructor certificado por el Dr. Masuro, consiste en explicar cómo se pueden optimar los recursos vibratorios de uno mismo para mejorar la salud física, mental y espiritual a partir de una conciencia del agua y como ésta hace resonancia a todas las vibraciones que recibe, sean pensamientos, emociones o palabras. Yucatán cuenta con unas de las fuentes de agua natural más importantes de este hemisferio. Los antiguos mayas lo sabían y consideraban que el agua de los cenotes era sagrada. La enseñanza del Dr. Emoto ayuda a despertar la conciencia respecto a la importancia del cuidado y la calidad y la conservación del líquido vital, tanto en estos cuerpos de agua como en los cenotes sagrados, y también en el propio cuerpo, que contiene 70 por ciento de agua.
Para continuar y vivir la experiencia del agua se visita un bello cenote, donde se puede disfrutar un refrescante baño y luego dirigirse al pueblo mágico de Izamal, conocida como la Ciudad de las Tres Culturas, porque aquí existen construcciones prehispánicas, coloniales y modernas. Se realiza además un paseo en calesa y se cena en un típico restaurante de la población. Para terminar el día y gozar Izamal plenamente, se asiste a la presentación de luz y sonido La Luz de Los Mayas, en el atrio del convento; el espectáculo dura 30 minutos. Entre el incienso que queman los monjes, la música, la narración y las imágenes coloridas que se proyectan en los arcos del convento, se entiende mejor a esta mística y asombrosa civilización.

YUCATAN HIGHLIGHTS

El tour, con duración de cuatro días, incluye traslado del aeropuerto de Mérida al hotel boutique o hacienda en Mérida. Visita a la ciudad con sus galerías de arte moderno y clásico, el Museo de la Casa Quinta Montes Molina y el Museo de Antropología en Palacio Cantón, sobre el majestuoso Paseo de Montejo. El recorrido continúa hacia la zona arqueológica de Dzibilchaltún; después de la comida en el restaurante de la Hacienda Xcanatún, hay que dirigirse a Izamal para disfrutar el espectáculo La Luz de los Mayas y pernoctar en la Hacienda San José Cholul. En el tercer día se realiza un paseo por Chichén Itzá, con comida en la Hacienda Chichén. Posteriormente, hay que dirigirse a Valladolid y pernoctar en Casa Quetzal o similar. Durante el último día se pasea por la zona arqueológica de Ek Balam, donde se puede realizar ecoturismo en un cenote cercano a la zona. Luego de la comida en el Hotel Mesón del Márquez en Valladolid, traslado a Mérida, Cancún o la Riviera Maya.

Enfocado a
Turismo Premium, parejas y grupos de máximo ocho personas.

Duración
4 días

Días de servicio
Inicia cualquier día de la semana.

mínimo de participantes
Ocho, en tres vehículos Suburban o en Sprinter.

Horario
Según horario de vuelo

Localización
Estado de Yucatán. Desde Mérida vía Izamal, Chichén Itzá, hasta Valladolid.

El tour incluye
Transportación de lujo privada, gasolina, autopista, derecho de piso, estacionamientos, entradas a los museos y zonas arqueológicas, luz y sonido en Izamal, hospedaje, desayunos y comidas, guía bilingüe y viáticos del guía.

ATRACTIVOS TURÍSTICOS CERCANOS

Aké
Esta ciudad prehispánica se desarrolló alrededor del año 1000 d.C. Entre los conjuntos arquitectónicos destaca la construcción llamada El Palacio. Cuenta con una gran variedad de atractivos como la hacienda henequenera San Lorenzo Aké (ha florecido durante años gracias al cuidado de sus dueños), añejas máquinas desfibradoras donde aún se trabaja el "oro verde" (henequén o sisal), los antiguos sacbés (caminos mayas) y un cenote tipo caverna.
Se ubica a 32 kilómetros de la ciudad de Mérida, por la Carretera 80 hacia Tixkokob. Hay que desviarse a la derecha, en el kilómetro 25.
Los días de visita son de lunes a domingo de 8:00 a 17:00 hrs.

Tecoh
Aquí se puede visitar una iglesia y un convento dedicado a la Virgen de la Asunción. Construida con piedra labrada sobre la base de una pirámide maya, tiene un impresionante altar y bastantes pinturas de la época.
Se localiza a 34 kilómetros al sureste de Mérida.

Acanceh
Su principal atractivo es la Plaza de las Tres Culturas, que conjuga las épocas prehispánica, colonial y contemporánea. Resalta el templo dedicado a nuestra Señora de la Natividad y la Capilla de la Virgen de Guadalupe.
Se ubica a 26 kilómetros al sureste de Mérida.

Xcambó
Espléndido escaparate natural que combina apacibles playas y una zona arqueológica.
Se encuentra cerca del Telchac Puerto, a 20 minutos de Uaymitún.

Cuzamá
Famoso en la región por sus cenotes y la peculiar forma de visitarlos. El recorrido a través de los cenotes se realiza en trucks, pequeños carros jalados por caballos a través de 7 kilómetros en caminos llenos de maleza, que añade un increíble sabor de aventura. Los principales cenotes en esta zona son Chelentún, Chacsinic-che y Bolonchoojol.
Horario: de 8:00 a 17:00 hrs.

Sotuta de Peón
Una de las pocas haciendas henequeneras que todavía existen en plena producción. Recorrer sus instalaciones representa una experiencia extraordinaria, en la que belleza, confort y aventura son los protagonistas de una travesía por el glorioso pasado peninsular. El paseo se realiza en plataformas de madera, jaladas por mulas, con ruedas metálicas (trucks). La primera escala se realiza en una casa maya, típica y funcional construcción elaborada con paclum, material que se obtiene de una mezcla de tierra y zacate, en la que una familia maya realiza sus actividades cotidianas. La segunda parte consiste en adentrarse a las entrañas de la tierra y apreciar la extraordinaria belleza del cenote Dzul-Há (Caballero de Agua), en el que esculturas naturales de piedra enmarcan un balneario natural de frescas aguas cristalinas, apto para nadar.
Se ubica a 35 kilómetros al sur de Mérida, a 12 minutos de Tecoh.
Horario: lunes a sábado de 9:00 a 16:00 hrs.

Tunkas
Sobresalen entre las construcciones coloniales de este municipio el Templo de Tunkas, que se encuentra en la cabecera municipal, así como varias zonas arqueológicas. Hay cuatro cenotes: X'tekdzonot, Mumundzonot, Lukun Chan y Chan X'azul, mismos que permiten a los visitantes bañarse en sus frescas aguas y también para el espeleobuceo.
Se localiza a una distancia de 86 km de Mérida en dirección suroeste.

Dzilam de Bravo
Ubicado al norte de Izamal se encuentra este pintoresco pueblo de pescadores, los cuales se han organizado para ofrecer paseos ecoturístico en lancha donde se pueden conocer los principales atractivos de los alrededores como: los ojos de agua dulce, el cenote elepeten, la laguna y observación de las diferentes aves de la región y de los lagartos en su hábitat natural.
También se encuentran Las Bocas de Dzilam, donde el río y el mar se unen. Es un lugar ideal para practicar el campismo y sumergirse en las playas vírgenes.

DIRECCIÓN TURÍSTICA DE IZAMAL, PUEBLO MÁGICO
Interior del Palacio Municipal, Centro Histórico de Izamal
Tel. 9889-54-10-96
pueblomagico_izamal@hotmail.com
luiscalcaneosantoyo@gmail.com

XCAMBÓ

HOTELES
CLASE ESPECIAL

Hacienda Sacnicte
"Calle 31, Camino Tekal de Venegas Km. 3.2 S/N x 24
C.P. 97540" Izamal.
www.haciendasacnicte.com
contacto@haciendasacnicte.com

4 ESTRELLAS

Rinconada del Convento
Calle 33 No. 294 x 28 Colonia Centro C.P. 97540
Izamal. Tel. (988) 9-54-01-51
www.hotelizamal.com esosa@hotelizamal.com,
reservaciones@hotelizamal.com

Hotel Romantic Santo Domingo
Calle 18 # tablaje catastral 1037 x 33 y 35
Col. Santo domingo. Tel. 988 967 6136,
www.izamalhotel.com, turismoelplacer@gmail.com

Eco-hotel Itzamaltún
Calle 31 No. 251 x 22 y 24 Colonia Centro C.P. 97540
Izamal. Tel. (988) 9-54-00-23
www.itzamaltun.com
info@itzamaltun.com

3 ESTRELLAS

Macanché Bed and Breakfast
Calle 22 No. 305 x 33 y 35 Colonia Santo Domingo
C.P. 97540 Izamal. Tel. (988) 9-54-02-87
www.macanche.com
macanche@gmail.com

Green River
Calle 39 No. 342 x 38 y 40 Av. Zamná Colonia Centro
C.P. 97540 Izamal. Tel. (988) 9-54-03-37 y 9-54-03-37
www.hotelgreenriver.com
hotel_greenriver68@hotmail.com

San Miguel Arcángel
Calle 31-A No. 308 x 30 y 30-A Colonia Centro C.P.
97540 Izamal. Tel. (988) 9-54-01-09 y 9-54-01-09
www.sanmiguelhotel.com.mcontacto@
sanmiguelhotel.com.m

0 ESTRELLAS

Flory
Calle 30 No. 267 x 27 y 29 Colonia Centro C.P. 97540
Izamal. Tel. (988) 9 950562

Los Arcos
Calle 30 No. 260 x 21 y 23 Colonia Centro C.P. 97540
Izamal. Tel. (988) 9-54-02-61

Posada Villa Chica
Calle 11 S/N x 26 y 28 Colonia Yaxché C.P. 97540
Izamal. Tel. (999) 9-58-73-97
posadavillachica@hotmail.com

Posada La Paloma
Calle 31 x 26 y 24 #266-a
Col centro
Tel. (988)95-4-11-05
posadalapaloma@hotmail.com

Posada Zamná
Calle 30, bajo los portales, frente a Parque Zamná.
Colonia Centro C.P. 97540 Izamal
Tel. (988) 95-4-07-58
posada.zamna@gmail.com

RESTAURANTES

El Toro
Restaurant. Calle 33 No. 303 x 28 y 30
Colonia Centro C.P. 97540 Izamal
Tel. 9889-54-11-69

Los Portales
Restaurant Calle 28 S/N x 31 y 33
Colonia Centro C.P. 97540 Izamal
(988) 9-54-03-02

Kinich
Restaurant. Calle 27 No. 299-A x 28 y 30
Colonia Centro C.P. 97540 Izamal,
(988) 9-54-04-89 , www.kinichizamal.com
kinichizamal@gmail.com
contacto@kinichizamal.com

Los Mestizos
Restaurant. Calle 33 No. 301 x 30 y 32
Colonia Centro C.P. 97540 Izamal
(988) 9-54-02-89

Lakin - Ha
Restaurant-Bar. Km 1 carretera Izamal- Sitilpech
C.P. 97540 Izamal
(999) 9-09-66-67---045 (999)-157-27-77
www.restaurantlakinha.mex-tl
restaurantlakinha.gmail.com

Restaurante Muul
Restaurant. Calle 28 S/N x 31
Colonia Centro C.P. 97540 Izamal
9889-67-80-06

Tumbel –lol
Calle 22 # 302 por 31 y 33 cod. Postal 97549.
Tel.- 044- 9889-67-00-07

AGENCIAS DE VIAJES EN MÉRIDA

RECEPTIVAS

Adventures Mexico
Calle 10 No. 374 C x 37 Diagonal y Circuito Colonias
Colonia Pedregales de Tanlúm C.P. 97210 Mérida
(999) 9-25-17-00 y 9-25-17-01 Fax. 9-25-17-01
www.adventures-mexico.com
info@adventures-mexico.com

Adventuretours
Calle 28 No. 345 por 29 y 31, Emiliano Zapata Norte.
C.P. 97129 Mérida
(999) 9-44-41-57 Fax. 9-44-41-57
www.adventuretours.com.mx
eduardo@adventuretours.com.mx

All Oneday Tours
Calle 3 No. 271 x 38 y 40 Int. local 7 Colonia
Fraccionamiento Campestre C.P. 97120 Mérida
(999) 9-44-99-75 Fax 9-44-99-75
www.oneday.mx
reservas@oneday.mx

Amigo Yucatán Agencia Mayorista en Viajes, DMC
Av. Colón No. 508-C x 8 Colonia García Ginerés C.P.
97070 Mérida
(999) 9-20-01-04 y 9-20-01-05 Fax. 9-20-01-03
amigoyucatan@prodigy.net.mx
www.amigoyucatan.com

Amigo Yucatán Agencia Mayorista en Viajes, DMC
Calle 60 No. 344 x Av. Colón Int. Lobby Hotel Hyatt
Regency Mérida. Colonia Centro C.P. 97000
(999) 9-25-94-42 y 9-42-02-02 Fax. 9-20-01-03
www.amigoyucatan.com
amigoyucatan@prodigy.net.mx

Astro Tours
Calle 60 No. 452 x 49 y 51 Int. Depto 5 Colonia
Centro C.P. 97000 Mérida
(999) 9-23-62-37 Fax. 9-23-62-37
www.astrotours.com
libermerida@hotmail.com

Aviomar Adventures
Calle 58-A No. 500-C x 29 y 33 Colonia Glorieta
Sn.Fernando Centro C.P. 97127 Mérida
(999) 9-20-04-44 Fax. 9-25-50-64
www.aviomar.com.mx
ccano@aviomar.com.mx

Bavaria Tours
Calle 56 No. 433 x 49 y 51 Colonia Centro C.P.
97000 Mérida
(999) 9-28-17-00 Fax. 9-28-17-00
www.bavariatours.com.mx
bavariatours@hotmail.com

Betaviajes
Calle 26 No. 202 x 7 y 15 Int. Local 3 Altos Colonia
Altabrisa C.P. 97229 Mérida
(999) 9-86-33-51 Fax. 9-86-33-51
www.betaviajes.com
betaviajes@hotmail.com

Bodas Yucatán
Calle 56-A No. 490 x 41 y 43 Colonia Centro C.P.
97000 Mérida
(999) 9-28-94-92
www.bodasyucatan.com.mx
lcanul@travelonline.com.mx

Business Travel & Events
Calle 31 Diagonal No. 391 x 46 y 48 Colonia Mérida
C.P. 97203 Mérida
(999) 9-88-64-48
www.businesstravelandevents.com
norbemendez@hotmail.com

Carmen Travel Service
Calle 27 No. 151 x 34 Colonia Buenavista C.P. 97127
Mérida
(999) 9-27-20-27 Fax. 9-27-20-47
www.carmentravel.com
ventas@carmentravel.com

Carnaval Tours
Calle 55 No. 506 x 60 y 62 Colonia Centro C.P.
97000 Mérida
(999) 9-27-61-19 y 9-26-79-16 Fax. 9-27-61-19
www.citytouryucatan.com
ayaquica84@hotmail.com

Catherwood Travel
Calle 35B No. 63 x 60 Colonia Colonial Buenavista
C.P. 97215 Mérida
(999) 9-20-26-32 y 9-20-47-88
www.catherwoodtravels.com
reservations@catherwoodtravels.com

Control Tur
Calle 56 No. 336-J x 31 y 31-A Colonia Itzimná C.P.
97100 Mérida
(999) 9-26-27-76 y 9-26-27-23 Fax. 9-26-16-44
www.controltur.com
info@controltur.com

Ecotours Yucatán
Calle 30 No. 366-B x 33 y 35 Int. Local 3 Colonia
Emiliano Zapata Nte. C.P. 97129 Mérida
(999) 9-23-70-85 Fax. 9-23-70-85
espeleotours@hotmail.com

Ecoturismo Yucatán
Calle 3 No. 235 x 32-A y 34 Colonia Pensiones C.P.
97219 Mérida
(999) 9-20-27-72 Fax. 9-25-90-47
www.ecoyuc.com.mx
info@ecoyuc.com

Explora México DMC
Calle 72 No. 363 x 33-D y Av. Colón Int. Local A
Colonia García Ginerés C.P. 97070 Mérida
(999) 9-20-42-94 y 9-20-38-90 Fax. 9-20-42-94
www.explora-mexico.com.mx
lcasares@explora-mexico.com.mx

Futuraviajes
Calle 73 No. 117 por 138 y 138 A Fracc. Villa Magna
Poniente 1. C.P. 97249 Mérida
(999) 2-85-04-64 y 3-05-44-33 Fax. 9991-30-04-88
www.futuraviajes.com.mx
futura.merida@futuraviajes.com.mx

GECO Maya
Calle 28 No. 261 x 5-M y 5-N Colonia Juan Pablo II
C.P. 97246 Mérida
(999) 2-85-26-44 Fax. 2-85-26-44
www.gecomaya.com.mx
gecomaya@hotmail.com

Hispano América
Calle 33-B No. 461-K x 50 y 52 Colonia La Huerta C.P.
97080 Mérida
(999) 9-48-11-99 y 9-48-19-99 Fax. 9-48-11-99
www.hispanoamerica.travel
gerencia@grupohispanoamerica.com

Huellas México
Calle 58 No. 308-A x 25-A y 27 Colonia Itzimná C.P.
97100 Mérida
(999) 9-44-35-91 Fax. 9-27-50-93
www.huellasmexico.com
abernadez@huellasmexico.com

Iguana Maya Travel
Calle 50 No. 390 x 55 y 53 F Int. Depto. 2 Colonia
Francisco de Montejo C.P. 97203 Mérida
(999) 2-86-22-80 y 1-95-22-80
www.iguanamayatravel.com
laiguanamaya@hotmail.com

Infinitours
Calle 56-A No. 472 x 37 y 39 Int. Depto. 2 Colonia
Centro C.P. 97000 Mérida
(999) 9-27-10-24 y 9-26-93-22 Fax. 9-26-93-22
infinitoursmid@prodigy.net.mx

Innova Travel S.A de C.V.
Calle 21 No. 201-A x 20 y 22 Colonia Miraflores C.P.
97179 Mérida
(999) 9-40-32-43 y 9-40-03-19 Fax. 9-40-03-19
innovatravel@hotmail.com

Intermerida Travel
Av. 7 No. 632 x 21 y 23 diagonal Colonia Residencial
Pensiones I y II C.P. 97217 Mérida
(999) 9-87-41-71 Fax. 9-87-41-70
intermid@prodigy.net.mx

K Group Incentives
Calle 61 No. 268 x 46 y 48 Colonia Ampliación
Revolución Cordemex C.P. 97110 Mérida
(999) 9-44-65-11 Fax. 2-85-04-30
www.kgrouptravel.com.mx
kitzia@kgrouptravel.com.mx

Karacol Tours
Calle 48 No. 315 x 29 y 31 Colonia Vicente Guerrero
C.P. 97143 Mérida
(999) 9-86-42-44 Fax. 9-86-39-86
karakol@cablered.net.mx

Ko´neex Kik´nal Viajes y Ecoturismo
Calle 55 No. 502 x 60 y 62 Colonia Centro C.P.
97000 Mérida
(999) 9-24-34-67 y 9-28-30-25 Fax. 9-24-34-67
koneexkiknal_gabi@hotmail.com

Maelca Travel and Meetings
Calle 29-A No. 483-A x 56 y 56-I Colonia Itzimná C.P.
97100 Mérida
(999) 9-26-34-43 y 9-26-23-11 Fax. 9-26-23-11
www.maelca.com.mx
beatrizg@maelca.com.mx

Martin Congress and Conventions DMC
Calle 60 443 x 49 y 51 Colonia Centro C.P. 97000
Mérida
(999) 9-23-38-68 y 9-24-21-99 Fax. 9-24-21-99
mccyucatan@hotmail.com

Mayan Ecotours
Calle 51 No. 488 x 54 y 56 Colonia Centro C.P.
97000 Mérida
(999) 9-87-37-10 Fax. 9-87-37-10
www.mayanecotours.com
info@mayanecotours.com

Mayan Heritage
Calle 79 No. 518 D x 64 y 64 A Colonia Centro C.P.
97000 Mérida
(999) 9-24-82-83 y 9-24-82-84 Fax. 9-24-82-83
www.mayanheritage.com.mx
gerencia@mayanherintage.com.mx

Mayan Incentives
Calle 15 No. 102 x 20 y 22 Colonia Itzimná C.P.
97100 Mérida
(999) 9-27-57-26 y 9-26-55-95 Fax. 9-27-57-26
www.mayanincentives.com
omar@mayanincentives.com

Mayan Travel
Calle 15 No. 102 x 20 y 22 Colonia Itzimná C.P.
97100 Mérida
(999) 9-27-63-89 Fax. 9-27-57-26
mayantravel@prodigy.net.mx

Mayan Wonders
Calle 58 A No. 476 -478 Local 1 Plaza Monumento
Col. Itzimná Mérida
(999) 9-38-00-36 Fax. 9-38-00-35
www.mayanwonders.com.mx

Mediterráneo
Calle 32 No. 271 x 31 y 33 Colonia García Ginerés
C.P. 97070 Mérida
(999) 9-20-70-70 Fax. 9-20-70-70
agenciadeviajesmediterraneo@hotmail.com

Mérida Viajes
Calle 81 No. 477 T x 48 Y 50 Colonia Centro C.P.
97000 Mérida
(999) 3-05-62-73
www.agenciameridaviajes.com
ventas@agenciameridaviajes.com

Meritravel
Calle 62 No. 474 x 52 y 59 Int. Hotel Colon Colonia
Centro C.P. 97000 Mérida
(999) 9-23-43-55
meritravel.yucatan@hotmail.com

México Sin Límites
Calle 60 No. 484 x 55 y 57 Colonia Centro C.P.
97000 Mérida
(999) 9-30-95 -14 y 9-30-90-21 Fax. 9-30-95-14
info@mexicosinlimites.com
www.mexicosinlimites.com

Operadora de Viajes Royal
Calle 41 No. 532 x 72 y 74 Colonia Centro C.P.
97000 Mérida
(999) 9-20-38-31 y 9-20-38-32 Fax. 9-20-71-41
oyaltravel@prodigy.net.mx
www.operadoraroyal.com

Orbitur
Calle 6 No. 480-A x 19 y Av. Colón Colonia García
Ginerés C.P. 97070 Mérida
(999) 9-20-30-86 y 9-20-30-85 Fax. 9-25-56-84
incoming@orbitur.com.mx
www.orbitur.com.mx

Paty Jacobo Viajes
Calle 7 No. 96D x 22 Colonia Rinconada de Chuburná
C.P. 97208 Mérida
(999) 9-81-65-73 Fax. 9-81-65-73
ventas@patyjacoboviajesyucatan.com
www.patyjacoboviajesyucatan.com

Red Ecoturismo de Yucatán
Calle 49 No. 325 x 52 y 54 Colonia Francisco de
Montejo C.P. 97203 Mérida
(999) 9-26-77-56 Fax. 9-26-77-56
ecoturismo.ac@gmail.com
www.redecoturismo.com.mx

Say´s Tour
Calle 79 No. 887-A x 106 y 108 Colonia Sambulá C.P.
97259 Mérida
(999) 9-84-26-62 Fax. 9-84-26-62
saystour_merida@hotmail.com

Spiaggia Travel
Calle 43-A No. 349 x 54 y 56 Colonia Francisco de
Montejo C.P. 97203 Mérida
(999) 9-19-47-55
spiaggiatravel@hotmail.com

Tony Pérez Travel Service
Av. 5 No. 100 x 20 Int. Local 9 Plaza Fortuna Colonia
Montecristo C.P. 97133 Mérida
(999) 9-48-02-82 y 9-48-08-83
reservaciones@tonyperez.com.mx
www.tonyperez.com.mx

Total Gusto
Calle 56 No. 336-J x 31 y 31-A Colonia Itzimná C.P.
97100 Mérida
(999) 9-26-16-44 Fax. 9-26-27-76
acasares@totalgusto.com

Travel Life
Calle 60 No. 486 x 55 y 57 Int. Depto. 1 Altos Colonia
Centro C.P. 97000 Mérida
(999) 9-28-83-28 y 2-95-02-39 Fax. 9-28-83-28
viaja@travellife.com.mx

Tucan Travel
Calle 1-B No. 252 x 34 y 34-A Colonia Pensiones C.P.
97219 Mérida
(999) 9-20-74-66 Fax. 9-20-74-66
tucan.travel@hotmail.com
www.tucantravel.com.mx

Turitransmérida Tour Operator and DMC
Calle 55 No. 504 x 60 y 62 Colonia Centro C.P.
97000 Mérida
(999) 9-28-18-71 y 9-24-11-99 Fax. 9-24-11-99
dtor@turitransmerida.com.mx
www.turitransmerida.com.mx

Viajes México con Amistad
Calle 62 No. 303 x Av. Colón y Av. Cupules Colonia
Centro C.P. 97000 Mérida
(999) 9-25-75-55 y 9-25-81-35 Fax. 9-25-70-14
merida@viajesmeca.com
www.viajesmeca.com

Wow Excursions
Calle 58-A No. 500 x x 29 y 33 Int. C Colonia Centro
C.P. 97100 Mérida
(999) 9-20-04-44
info@wowexcursions.com
www.wowexcursions.com

Xiimbal To´Oni´ Representación y Servicios Turísticos
Calle 34 No. 387-B x 15 y 17 Int. Local 1 Colonia San
Pedro Uxmal C.P. 97203 Mérida
(999) 1-95-57-67 Fax.1-95-57-67
xiimbaltoni@hotmail.com

Viajes del Mundo
Av. Cupules No. 72 x 6 y 8 Colonia García Ginerés
C.P. 97070 Mérida
(999) 9-12-19-20 y 9-12-24-66
viajesdelmundo@hotmail.com
www.viajesdelmundo.com.mx

Yantours
Calle 59 No. 504 x 12 y Periférico Colonia Amalia
Solórzano C.P. 97175 Mérida
(999) 1-68-05-07 Fax.1-68-05-06
yantours@prodigy.net.mx
www.yantours.com

Yucatán Assist Travel
Calle 60 No. 457 B x 51 y 53 Colonia Centro C.P.
97000 Mérida
(999) 9-28-25-82 y 9-28-59-13 Fax. 9-28-59-13
yucatantrails@hotmail.com

Yucatán Multi-Tours
Calle 59-D No. 294 x 122 y 124 Colonia Yucalpetén
C.P. 97238 Mérida
(999) 9-45-24-92 Fax. 9-45-24-92
contacto@yucamultitours.com
www.yucamultitours.com

EGRESIVAS

Acqua Travel
Calle 5-B No. 270 A x 36 Colonia Pensiones C.P.
97219 Mérida
(999) 2-12-11-80 y 2-12-11-80
dharma.ojeda@acquaviajes.com
www.acquaviajes.com

Agencia de Viajes Crisal
Calle 56-I No. 483 x 31 Colonia Itzimná
C.P. 97100 Mérida
(999) 9-26-30-44 Fax. 9-26-50-43
cristy@viajescrisal.com.mx
www.viajescrisal.com.mx

Ahorratours
Calle 21 No. 169 x 20 y 24 Int. 3 Colonia Jardines de
Miraflores C.P. 97168 Mérida
(999) 9-44-62-85
contacto@ofertours.com.mx

Amigo Yucatán Agencia Mayorista en Viajes, DMC
Av. Colón No. 508-C x 8 Colonia García Ginerés C.P.
97070 Mérida
(999) 9-20-01-04 y 9-20-01-05 Fax. 9-20-01-03
amigoyucatan@prodigy.net.mx
www.amigoyucatan.com

Arcadia Travel Planner
Calle 15 No. 232 x 18 y 16 Int. 12 Colonia Montecristo
C.P. 97133 Mérida
(999) 9-44-14-14
arcadiaviajes@hotmail.com

Caribe Cool Tour Operator
Calle 1-G No. 228 x 30 y 36 Colonia Campestre C.P.
97120 Mérida
(999) 9-44-39-00 y 9-44-73-32 Fax. 9-44-73-32
reservaciones@caribecool.com
www.caribecool.com

CL Traveles
Calle 41 No. 534 x 72 y 74 Colonia Centro C.P. 97000
Mérida
(999) 9-20-10-29
ctravels@hotmail.com

Conexion Travel
Calle 13-A No. 462-A x 40 y 60 Colonia Campestre
C.P. 97120 Mérida
(999) 9-44-04-55 y 9-44-55-99 Fax. 9-44-04-55
conexion.travel@gmail.com
www.conexiontravel.com

Corporación Betaservi Internacional
Calle 8 No. 424 x 19 y 21 Colonia México Oriente C.P.
97137 Mérida
(999) 9-48-42-35 y 9-44-68-76
betaserv@gmail.com
www.viajesbetaserv.es.tl

Discovery Travel
Calle 11 No. 116 x 12 y 14 Int. Local 4 Colonia García
Ginerés C.P. 97070 Mérida
(999) 2-85-05-32
dazaevz@hotmail.com

Elite Travel
Calle 48 No. 370 x 47 y49 Colonia Benito Juárez Nte.
C.P. 97119 Mérida
(999) 9-25-99-99 y 9-25-32-33 Fax. 9-25-99-99
info@elitetravelmerida.com
www.elitetravelmerida.com

Esencia Maya Tour and Travel
Calle 25 No. 233-A x 20 y 22 Colonia Miguel Alemán
C.P. 97148 Mérida
(999) 2-54-92-22 Fax. 2-54-92-92
ventas@infocentertours.com
www.infocentertours.com

Excursiones de Wilberth Maldonado
Calle 67 No. 415-A x 28 y 30 Colonia Centro C.P.
97000 Mérida
(999) 9-29-97-08 y 9-29-25-71
viajesmaldonado@hotmail.com

Explore travel tour
Calle 17 No. 542 x 18 y 20 Colonia Amalia Solórzano
C.P. 97175 Mérida
(999) 9-82-63-96
tmjt_@hotmail.com

Faber Travel Agency
Calle 22 No. 188 x 29 y 29-A Int. Local 5 Colonia
Miguel Alemán C.P. 97148 Mérida
(999) 1-96-01-18 y 2-40-25-86
travelagencyfaber@hotmail.com
www.fabertravelagency.com

Forastero
Calle 70 No. 581- A x 77 y 79 (San Sebastián) Colonia
Centro C.P. 97000 Mérida
(999) 2-85-59-10
fiumbe @live.com.mx

Golden Tours
Calle 80 No. 514 x 11a y 7 Colonia Residencial
Pensiones IV C.P. 97217 Mérida
(999) 9-28-86-33 y 9-20-46-26 Fax. 9-28-86-33
luis.direccion@goldentoursmexico.com
www.goldentoursmexico.com

GolTo operadora de hoteles
Calle 80 No. 514 x 11 A-1 y 7 Colonia Residencial
Pensiones VI C.P. 97217 Mérida
(999) 9-20-46-26 y 9-28-86-99 Fax. 9-20-46-26
luis.direccion@goldentoursmexico.com
www.goldentoursmexico.com

Imayorista
Calle 28 No. 182 x 15 y 17 Colonia García Ginerés
C.P. 97070 Mérida
(999) 9-20-66-10
ahoil@imayorista.mx
www.imayorista.mx

Internacional Travel
Calle7 (Av. Altabrisa) No. 451 Int. Plaza Altabrisa Lote
109 Colonia Altabrisa C.P. 97070 Mérida
(999) 9-27-12-36 y 9-30-65-30 Fax. 9-26-03-10
asis.dir@intravelmexico.com
www.intravelmexico.com

Italian Tours
Calle 64 J No. 567 A x 103 Y 105 Colonia Melitón
Salazar C.P. 97269 Mérida
(999) 1-76-52-29
Italiantours2011@hotmail.com

ITC Viajes
Calle 40 S/N x 1 A y 1 B Int. Local 19 Plaza Campestre
Colonia Campestre C.P. 97120 Mérida
(999) 9-86-98-20
gerencia@itcviajes.com.mx
www.itcviajes.com.mx

Ivesa Internacional
Calle 15 No. 89-A x 16 y 18 Colonia México C.P.
97125 Mérida
(999) 9-38-19-60 y 9-44-67-67 Fax. 9-38-19-60
info@ivesa.com.mx
www.ivesa.com.mx

Luna Travel
Calle 45 No. 520 x 30 y 32 Colonia Juan Pablo II C.P.
97246 Mérida
(999) 1-82-18-17
lunatravel2011@hotmail.com
lunatravel2011.aquinegocio.com.mx/

Makech Travel
Calle 21 No. 310 x 54 y 56 Int. Local 2 Colonia Miguel
Hidalgo C.P. 97220 Mérida
(999) 9-30-94-09 y 9-30-96-35 Fax. 9-23-07-52
makechtravel@prodigy.net.mx
www.makechtravel.com

Monarca Tours
Calle 14 No. 195 x 19 y 21 Colonia Miraflores C.P.
97179 Mérida
(999) 9-29-28-35 Fax. 9-29-28-35
mka_tours@hotmail.com

Mundi Travel
Calle 58-A No. 476 x 25-A Int. Local 4 Colonia Itzimná
C.P. 97100 Mérida
(999) 9-26-20-45 y 9-96-20-55
imeldagregor114@hotmail.com
www.munditravel.com.mx

Nice Trip
Av. 37 No. 324 x 24 y 26 Int. Altos Colonia Monte
Albán C.P. 97114 Mérida
(999) 9-25-59-67
nicetrip@prodigy.net.mx

Ofertas Turísticas Tour and Travel Calle 50 Diagonal
No. 460 x 75 Int. Gran Plaza (Planta Baja) Colonia
Gonzalo Guerrero C.P. 97115 Mérida
(999) 9-48-34-27 y 9-48-36-85
ofertasturisticastt@hotmail.com
www.ofertasturisticasmexico.com

Omni Tour
Av. Reforma No. 544 x 33-B Int. Edificio Sabrina Maya
Local 4 Colonia García Ginerés C.P. 97070 Mérida
(999) 9-20-46-45 y 9-20-00-30 Fax. 9-20-00-26
omnitour@prodigy.net.mx
www.viajesomnitour.net

Pa´Cuba Viajes
Calle 55 No. 498-A x 58 y 60 Colonia Centro C.P.
97000 Mérida
(999) 9-23-10-09 y 2-89-00-52 Fax. 9-23-10-09
pacubaviajes1@hotmail.com

Patricia Viajes
Calle 100 No. 530 x 35 Int. local 2 Colonia Paseo de
las Fuentes C.P. 97225 Mérida
(999) 9-45-33-34 y 2-95-04-55
anapatrica_viajes@hotmail.com

Prego Tours
Calle 41 No. 544-G x 74-A y 76 Colonia Centro C.P.
97000 Mérida
(999) 9-25-52-38 y 9-25-89-20 Fax. 9-25-89-20
glendycarrillo@hotmail.com

PriceTravel
Calle 60 No. 229- A x Carretera Mérida-Progreso Km
0.5 Int. Plaza Galerías Mérida Colonia Revolución
C.P. 97118 Mérida
(998) 8-81-24-60
contact@pricetravel.com.mx
www.pricetravel.com.mx

Royal Travel
Calle 41 No. 532 x 72 y 74 Colonia Centro C.P.
97000 Mérida
(999) 9-20-38-31 y 9-20-38-32 Fax. 9-20-71-41
royaltravel@prodigy.net.mx
www.operadoraroyal.com

Smart Trip México
Calle 7 No. 532 x 22 y 24 Int. Local 2 Plaza Fontana
Colonia Maya C.P. 97134 Mérida
(999) 1-96-15-01 y 1-96-14-97
contacto@smartripmexico.com
www.smartripmexico.com

Sol Maya Travel
Calle 4 No. 95 x 9 y 11 Colonia Felipe Carrillo Puerto
C.P. 97136 Mérida
(999) 9-26-40-50 y 9-26-37-26
doranteskarla@hotmail.com

Soleil Adventures
Calle 17 No. 138 x 28 Colonia Itzimná
C.P. 97100 Mérida
(999) 9-38-20-59 Fax. 9-38-20-90
ventas.soleid@prodigy.net.mx
www.soleiadventures.com

Tiempo Libre de México
Calle 38 No. 262 x 7 Int. 214 Colonia Campestre C.P.
97120 Mérida
(999) 9-44-86-75 y 9-44-99-77 Fax. 9-44-86-91
viajes@tiempolibredemexico.com
www.tiempolibredemexico.com

Travel Club México
Calle 15 No. 363 x 50 y 52 Colonia Residencial
Pensiones C.P. 97217 Mérida
(999) 9-87-18-50
travelclub_edrosado@hotmail.com
www.travelclubmexico.com

Travelissimo
Calle 17 No. 287-A x Av. Campestre y 60 Colonia
Campestre C.P. 97120 Mérida
(999) 9-44-56-62 Fax. 9-44-56-70
travelissimo@prodigy.net.mx
www.travelissimo.com.mx

Turimaya
Calle 45 No. 506 x 60 y 62 Colonia Centro
C.P. 97000 Mérida
(999) 9-23-80-32 y 9-23-84-58 Fax. 9-23-93-90
turimaya@prodigy.net.mx

Turismo Internacional Apolo
Calle 21 No. 73 x 12 Int. Local 4 Colonia México C.P.
97125 Mérida
(999) 9-38-20-18 y 9-38-20-19 Fax. 9-27-76-59
mariaelena@turismoapolo.com
www.turismoapolo.com

Turismo Itzáes
Calle 41 No. 595-C x Av. Itzáes y 88 Int. Segundo Piso
Colonia Inalámbrica C.P. 97069 Mérida
(999) 9-25-15-19 y 9-20-63-63 Fax. 9-25-22-83
turismoitzaes@prodigy.net.mx
www.turismoitzaes.com.mx

Turismo Lamic
Calle 22 No. 99 x 19 y 21 Colonia México
C.P. 97125 Mérida
(999) 9-44-54-10 y 9-44-54-45 Fax. 9-44-53-44
lamic@prodigy.net.mx

Turissste
Calle 56-A No. 475-A x 37 Colonia Centro C.P. 97000
Mérida
(999) 9-25-97-29 y 9-25-24-33 Fax. 9-25-97-29
turmid2003@yahoo.com.mx
www.issste.gob.mx/turissste

Vía México
Calle 31 No. 200-I x 20 Colonia Itzimná C.P. 97100
Mérida
(999) 9-26-50-26 Fax. 9-26-50-26
via_mexico@hotmail.com

Viajes Anahuac
Calle 54 No. 370 x 49 Int. Local 7 Colonia Benito
Juárez Nte. C.P. 97119 Mérida
(999) 9-48-11-87 y 9-44-33-76 Fax. 9-48-11-87
agencia@viajesanahuacmayab.com.mx
www.viajesanahuacmayab.com.mx

Viajes Aventuras
Calle 17 diagonal No. 668 Depto. A x 19 Int. Planta
Baja Depto. A Colonia Jardines de Mérida C.P.
97135 Mérida
(999) 9-43-80-80 y 9-43-81-81 Fax. 9-43-81-81
viajesaventuras@hotmail.com

Viajes del Trópico
Prolongación Paseo Montejo No. 109 x 23 y 25 Int.
Plaza Sésamo Local 10 Colonia Buenavista C.P.
97127 Mérida
(999) 9-38-04-77 Fax. 9-38-10-99
dflota@viajesdeltropico.com
www.cancunincentiveservices.com

Viajes Divermex
Calle 60 No. 448 x 49 y 51 Colonia Centro C.P.
97000 Mérida
(999) 9-30-90-52 y 9-30-90-51
vemerida@divermex.com
www.divermex.com

Viajes Ejecutivos
Calle 1-B No. 284 x 38 y 40 Int. Local 3 Colonia
Campestre C.P. 97120 Mérida
(999) 9-44-44-00 y 9-44-30-00 Fax. 9-44-44-00
vejecutivos@hotmail.com

Viajes el Conquistador
Calle 56-A No. 458 x 35 Int. Hotel El Conquistador
Colonia Paseo de Montejo C.P. 97205 Mérida
(999) 9-40-64-44 y 9-40-64-00 Fax. 9-40-64-10
viajes@elconquistador.com.mx

Viajes El Corte Inglés México
Calle 60 No. 229 Int. Plaza Galerías Colonia
Ampliación Revolución Cordemex
C.P. 97110 Mérida
(999) 9-41-59-32 y 9-41-58-81
liverpool-merida@viajeseci.com.mx
www.viajeselcorteingles.com.mx

Viajes Mel
Calle 27 No. 290 x 30 y 36 Colonia Nueva Alemán
C.P. 97145 Mérida
(999) 9-28-25-33 y 9-24-33-98 Fax. 9-24-33-98
viajesmel@prodigy.net.mx

Viajes Pachón
Calle 38 No. 3-A x 1-C Int. Depto. 12 Colonia
Campestre C.P. 97120 Mérida
(999) 9-44-24-22 Fax. 9-44-24-53
pachon29@msn.com

Viajes Peninsulares
Calle 16-I No. 105 x 20 y 22 Colonia México Norte
C.P. 97128 Mérida
(999) 9-44-44-77 y 9-44-29-07 Fax. 9-44-06-77
viajesperinsulares@hotmail.com www
viajesperinsulares.com

Viajes Poseidón
Paseo de Montejo No. 471 A x 35 y 37 Int. Depto. 3
Colonia Centro C. P. 97000 Mérida
(999) 9-20-25-10 Fax. 9-20-25-11
viajesposeidon@prodigy.net.mx

Viajes Profesionales
Calle 52-A No. 497-A x 35 privada Colonia Centro
C.P. 97000 Mérida
(999) 9-26-11-77 y 9-27-56-59 Fax. 9-27-56-59
vprofes@sureste.com
www.viajesprofesionales.net

Viajes Propatur
Av. Cupules No. 98 x 10 y 12 Colonia García Ginerés
C.P. 97070 Mérida
(999) 9-25-46-48 y 9-25-44-46 Fax. 9-25-46-48
erika.borges@viajespropatur.com
www.viajespropatur.com

Viajes Sak-Bé
Calle 72 No. 400-V x 35 Int. Plaza Reforma Local 2
Colonia Centro C.P. 97000 Mérida
(999) 9-20-19-94 y 9-25-86-66 Fax. 9-20-19-94
sakbeviajes@yahoo.com.mx
www.viajesakbe.com.mx

Viajes Colonial
Calle 50 No. 360 x 53B y 53F Colonia Francisco de
Montejo C.P. 97203 Mérida
(999) 9-24-21-20 y 9-24-58-16 Fax. 9-24-58-16
viajescolonialmerida@hotmail.com

Vialy Internacional
Calle 34 No. 392 Int. Plaza la Fayette Loc. 11 y 12
Colonia Emiliano Zapata Nte. C.P. 97129 Mérida
(999) 9-44-12-00 y 9-44-12-01 Fax. 9-44-11-98
vialy_internacional@hotmail.com

Victoria Travel
Calle 55 No. 226 x 42 y 44 Colonia Francisco de
Montejo C.P. 97203 Mérida
(999) 9-19-54-91 y 2-87-45-01 Fax. 9-53-68-96
victoriatrips1@hotmail.com
www.victoriatravelmexico.com.mx

Vilk Viajes, Grupos y Convenciones
Calle 4 No. 139 x 13 y 15 Int. 3 Planta Alta Colonia
Montecristo C.P. 97133 Mérida
(999) 9-48-21-00 y 9-48-21-01
maria@vilk.mx www.vilk.mx

Yess Travel Agency
Calle 124 D No. 365 x 65 A y 65 B Colonia Yucalpetén
C.P. 97238 Mérida
(999) 9-45-11-10 y 9-44-10-03
yess.travel@hotmail.com
www.yesstravel.com

DEPENDENCIAS Y ORGANISMOS DE TURISMO

Asociación de Agencias Promotoras de Turismo de Yucatán (AAPROTUY)
Calle 33-B No. 461-K Colonia La Huerta C.P. 97080
Mérida. Tel. (999) 9-48-11-99
presidente@aaprotuy.org.mx

Asociación Mexicana de Hoteles en Yucatán (AMHY)
Calle 35 No. 495 x 56 y 54 Colonia Centro C.P. 97000
Mérida. Tel. (999) 9-28-75-46 y 9-28-87-34
www.hotelesyucatan.com.mx
gerencia@hotelesyucatan.com.mx

Canirac (Cámara nacional de la Industria de Restaurantes y Alimentos Condimentados)
"Calle 59 # 833 x 14 y 16 Av. Fidel Velásquez, Fracc.
Del Parque C.P. 97160" Mérida. Tel. (999) 982-29-00
982-29-17
www.caniracyucatan.com
caniracmerida@prodigy.net.mx

CETUR (Consejo Empresarial Turístico)
Calle 6 No. 480A por 16 Avenida Colón C.P 97070
Mérida. Tel. (999) 9-20-30-85 y 9-25-56-84
www.ceturyucatan.blogspot.com
eduardo.seijo@gmail.com

Dirección Turística de Izamal
Interior del Palacio Municipal, Centro Histórico de
Izamal
Tel. 9889-54-10-96
pueblomagico_izamal@hotmail.com
luiscalcaneosantoyo@gmail.com

Centro INAH Yucatán
Km. 6 , Carretera Mérida - Progreso. CP 97310
Mérida. Tel. (999) 9-44-00-33 y 9-44-49-46
direccion.yuc@inah.gob.mx

Oficina de Convenciones y Exposiciones de Yucatán
"Calle 60 Norte No. 299 E, Ex Cordemex Col.
Revolución, Centro de Convenciones Yucatán