



**Secretaría de
Fomento Turístico**
Gobierno del Estado de Yucatán

RESULTADOS DE LA ACTIVIDAD TURÍSTICA EN YUCATÁN

MAYO 2013



1. Ocupación Hotelera

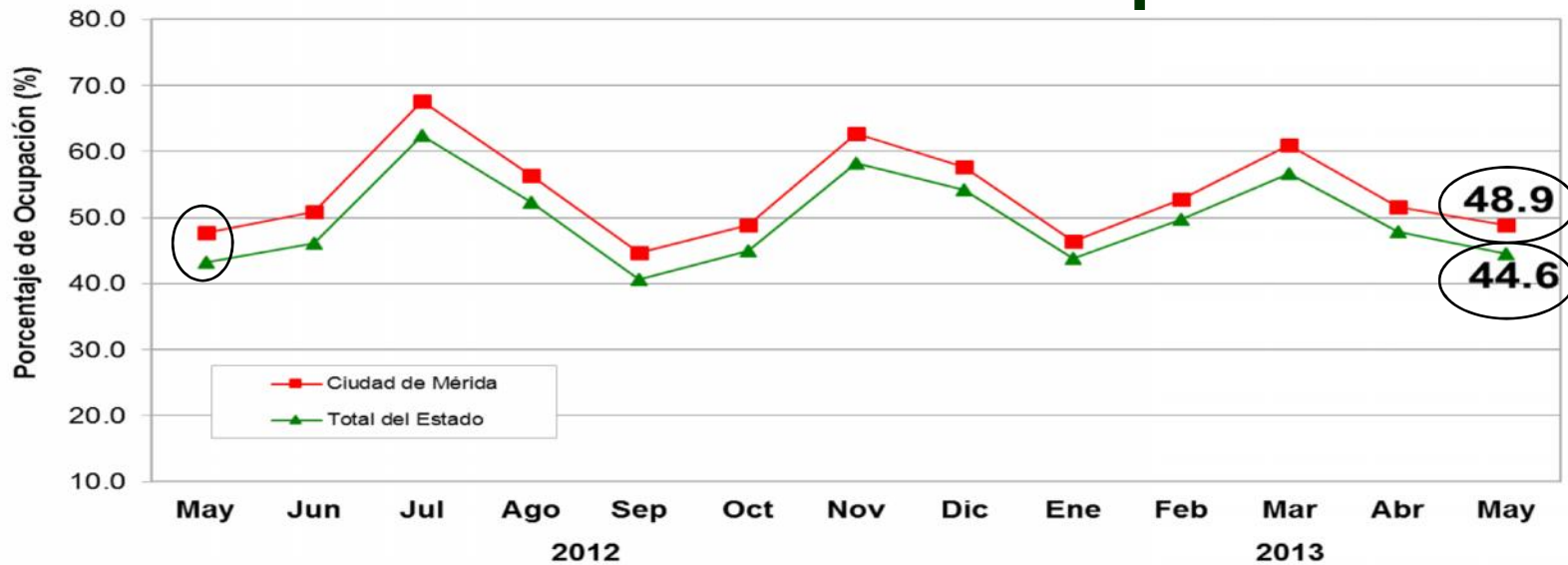

Fuente: DataTur.

ÁREA	ACUMULADO ENERO-MAYO		DIFERENCIA EN PTS.
	2012	2013	
Ciudad de Mérida	52.2%	52.2%	0.0
Total del Estado	48.4%	48.6%	+0.2

- Durante **mayo de 2013**, el **porcentaje de ocupación hotelera en Yucatán** se ubicó en **44.6%**, es decir, **+1.4 puntos porcentuales por arriba** del porcentaje de ocupación registrado durante mayo de 2012 (43.2%).
- En el mismo mes, la **ciudad de Mérida** registró una **ocupación de 48.9%**, misma que resulta **superior en +1.2 puntos porcentuales** respecto al nivel de ocupación registrado durante mayo del año pasado (47.7%).

Secretaría de Fomento Turístico

Gobierno del Estado de Yucatán



2. Llegada de Turistas con Pernocta

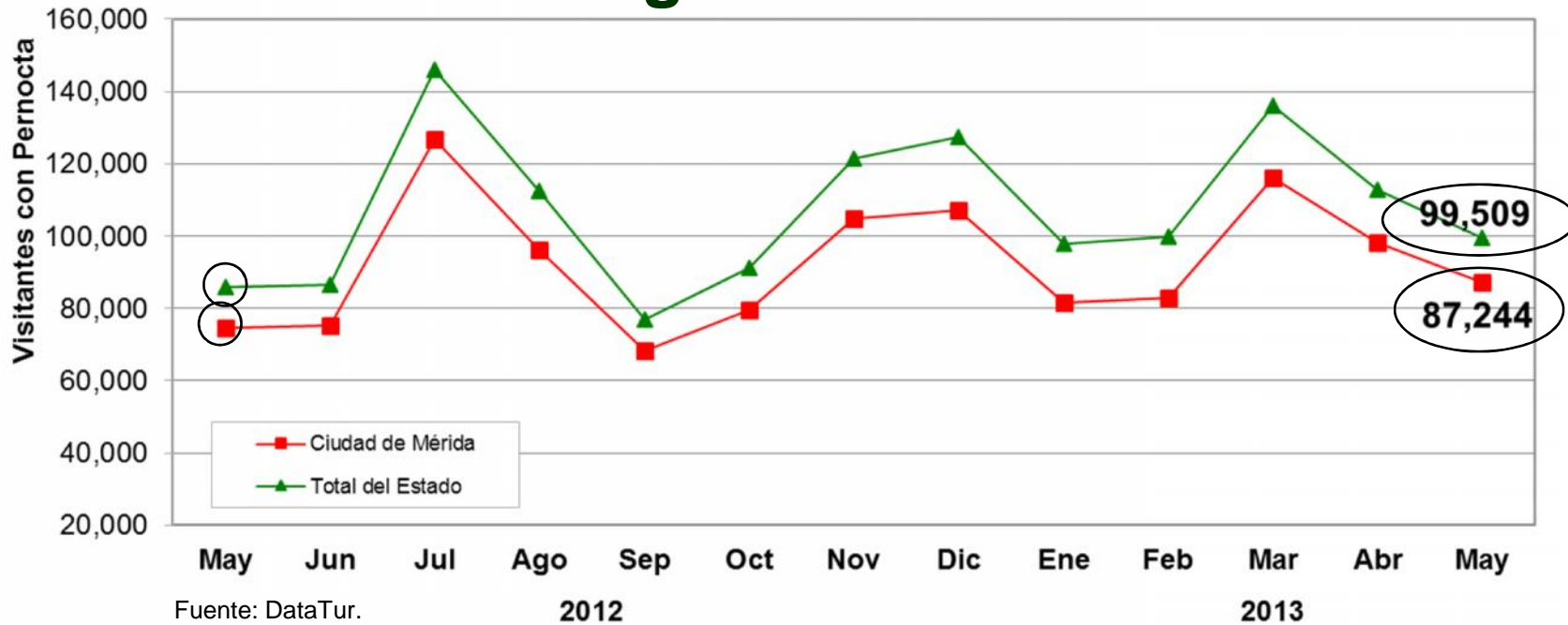

ÁREA	ACUMULADO ENERO-MAYO		VARIACIÓN ANUAL
	2012	2013	
Ciudad de Mérida	403,788	465,779	+15.4%
Total del Estado	486,034	545,966	+12.3%

- Durante **mayo de 2013**, el Estado de Yucatán recibió un total de **99,509 turistas con pernocta**, de los cuales el **80.4% fueron de origen nacional** y el **19.6% de origen internacional**. Lo anterior, representa un **incremento de +16.0%** respecto a los 85,816 turistas con pernocta registrados durante mayo de 2012.

Secretaría de Fomento Turístico

Gobierno del Estado de Yucatán



3. Arribo de Cruceros (barcos)

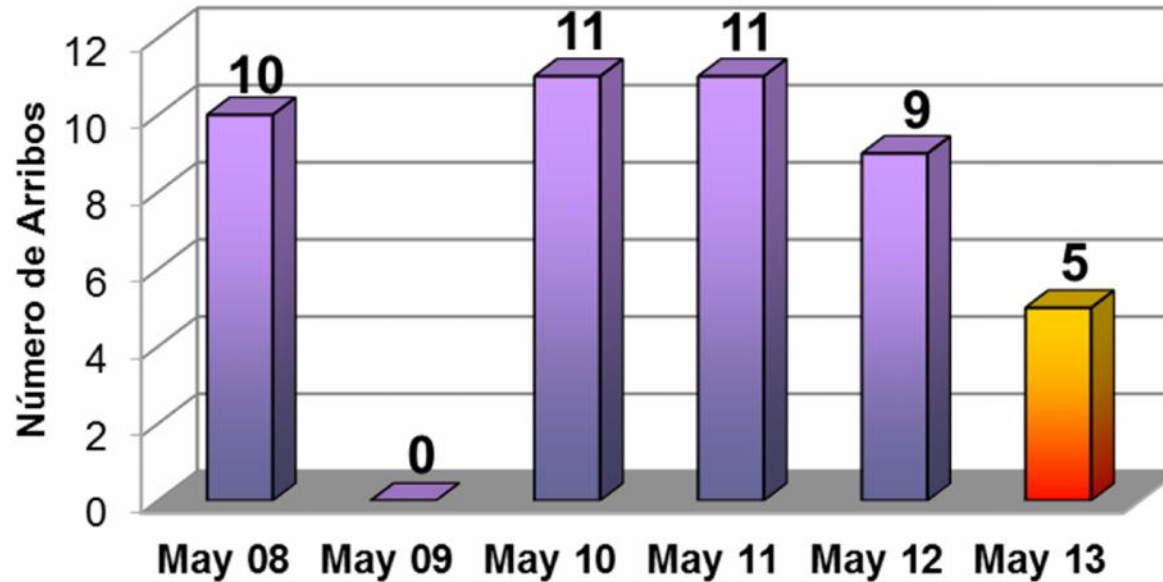

INDICADOR	ACUMULADO ENERO-MAYO		VARIACIÓN ANUAL
	2012	2013	
Cruceros	45	30	-33.3%

Fuente: Secretaría de Fomento Turístico (SEFOTUR).

- Durante mayo de 2013, el Puerto de Progreso registró el arribo de 5 cruceros, cifra que representa un decremento de -44.4% respecto a los 9 barcos registrados durante el mismo mes del año anterior.

Secretaría de Fomento Turístico

Gobierno del Estado de Yucatán



4. Arribo de Cruceros (pasajeros)

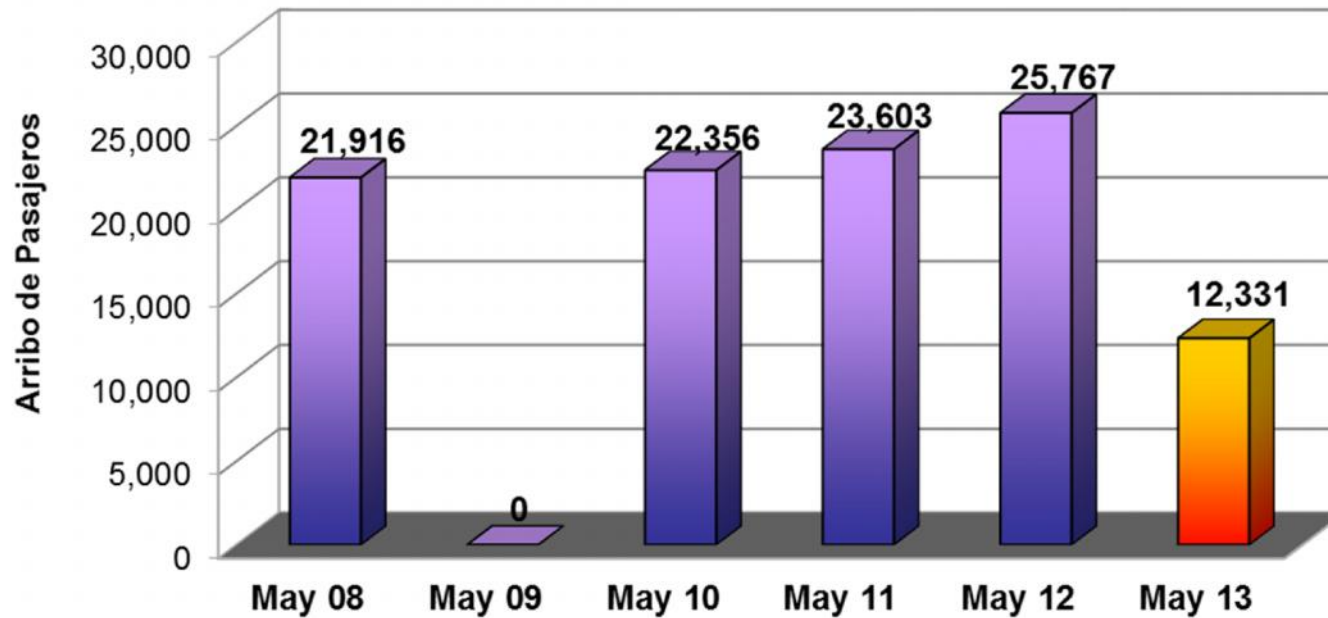

ARRIBO	ACUMULADO ENERO-MAYO		VARIACIÓN ANUAL
	2012	2013	
Pasajeros	126,397	70,854	-43.9%

Fuente: Secretaría de Fomento Turístico (SEFOTUR).

- Durante **mayo de 2013**, el puerto de Progreso registró el **arribo de 12,331 pasajeros**, lo que representa una **variación de -52.1%** respecto a los 25,767 pasajeros recibidos durante mayo de 2012.

**Secretaría de Fomento
Turístico**

Gobierno del Estado de Yucatán



5. Congresos y Convenciones (eventos)

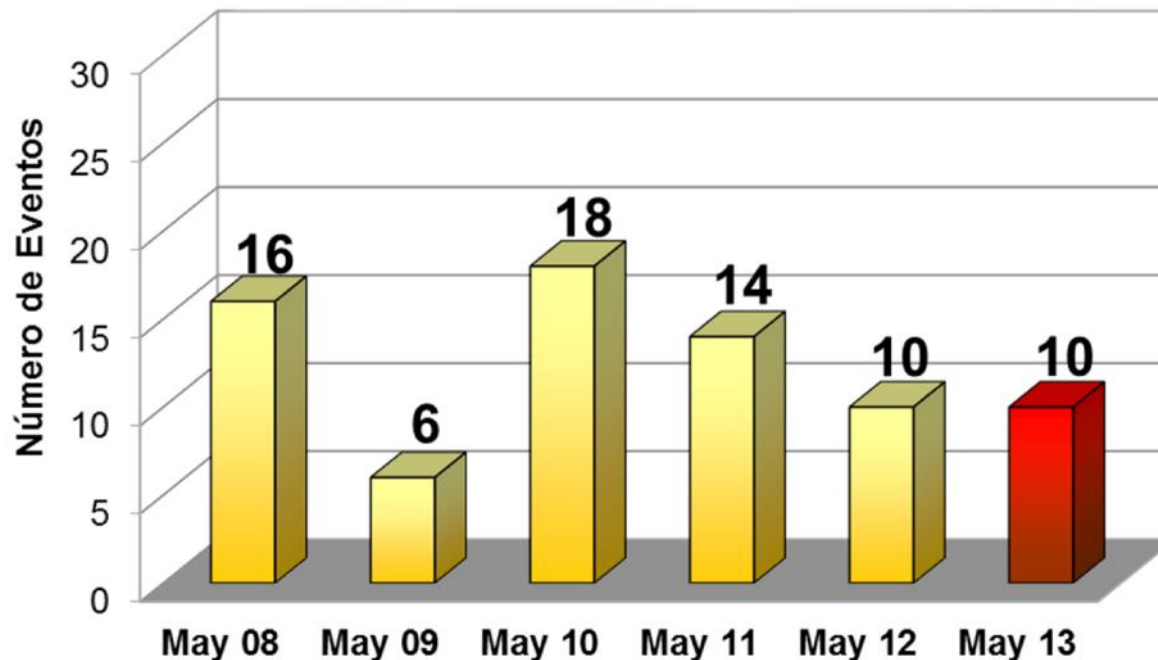

INDICADOR	ACUMULADO ENERO-MAYO		VARIACIÓN ANUAL
	2012	2013	
Eventos	53	51	-3.8%

Fuente: Oficina de Congresos y Convenciones (SEFOTUR).

- Durante **mayo de 2013**, se llevaron a cabo **10 eventos** de congresos y convenciones, lo que **no representa variación alguna respecto** al número de eventos registrados durante el mismo mes del año pasado.

**Secretaría de Fomento
Turístico**

Gobierno del Estado de Yucatán



6. Congresos y Convenciones (participantes)

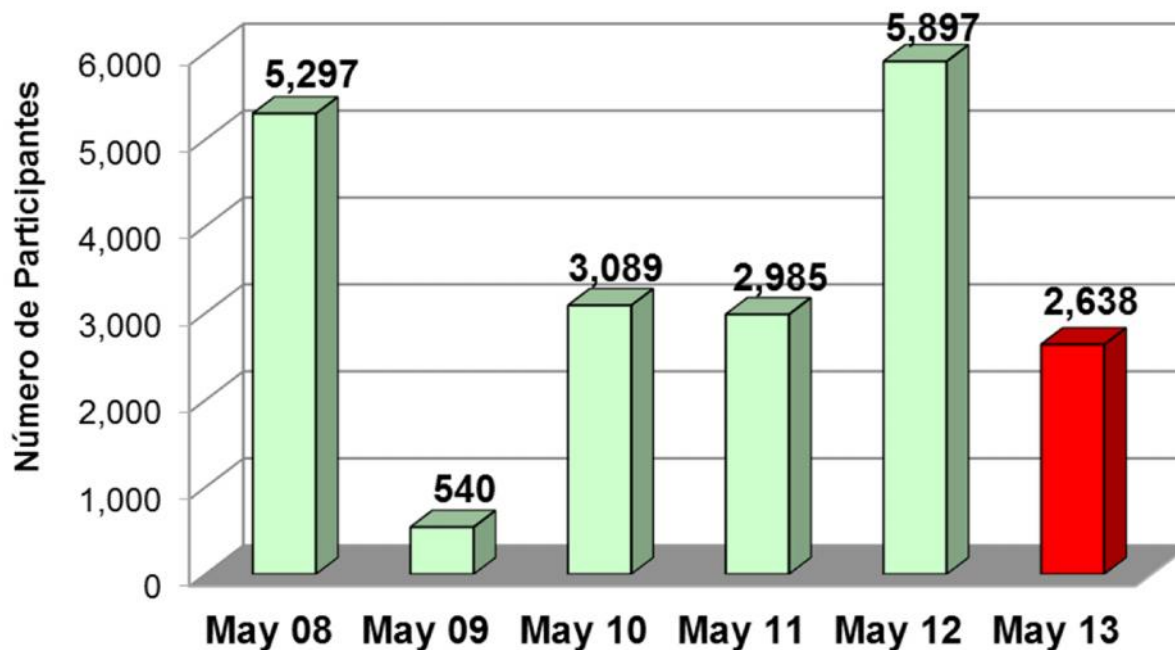

INDICADOR	ACUMULADO ENERO-MAYO		VARIACIÓN ANUAL
	2012	2013	
Eventos	21,116	7,856	-62.8%

Fuente: Oficina de Congresos y Convenciones (SEFOTUR).

- Durante **mayo de 2013** se observó la asistencia de **2,638 participantes** a eventos de congresos y convenciones, lo que implicó un **decremento de -55.3%** respecto a los 5,897 asistentes registrados durante mayo de 2012.

Secretaría de Fomento Turístico

Gobierno del Estado de Yucatán



7. Afluencia Zonas Arqueológicas y Ecológicas

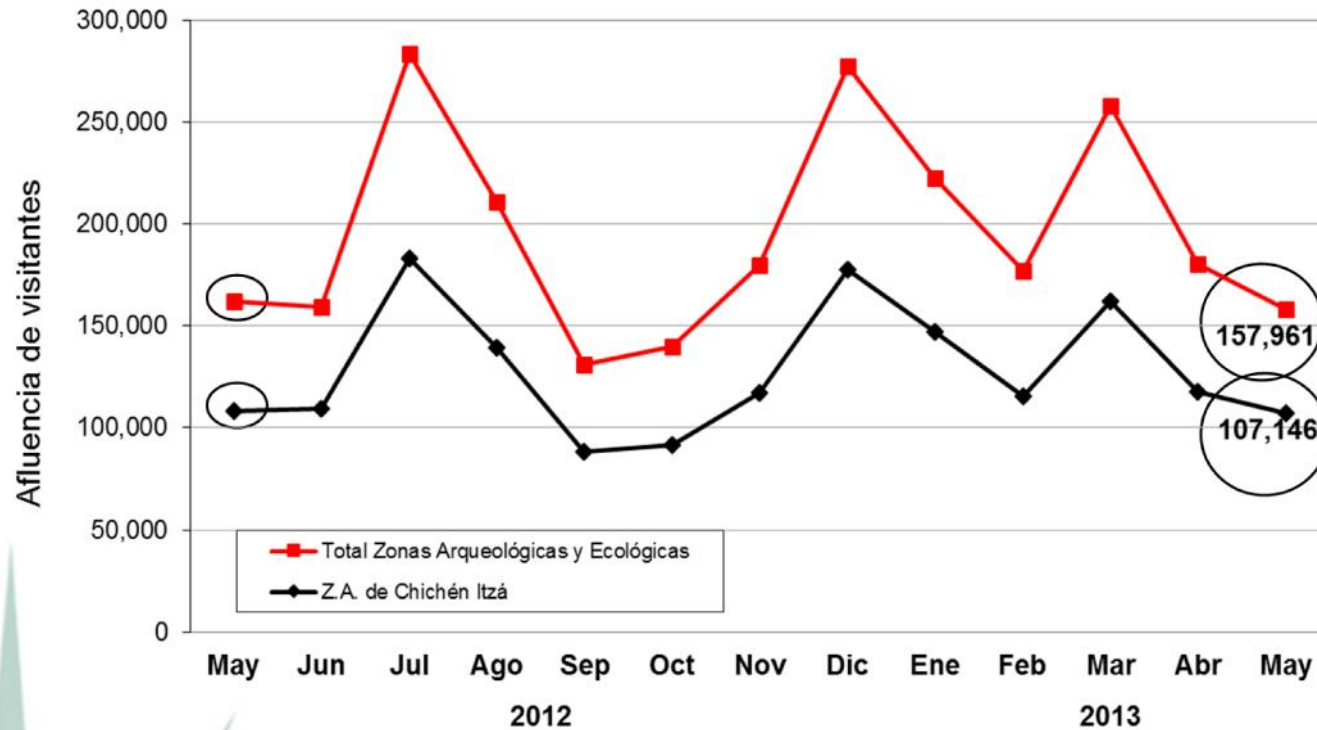

- Durante **mayo de 2013**, la afluencia de visitantes al parador turístico de **Chichén Itzá** se ubicó en 107,146 personas, representando un **decremento de -1.2%**, respecto a los 108,440 visitantes registrados durante mayo de 2012.

ÁREA	ACUMULADO ENERO-MAYO		VARIACIÓN ANUAL
	2012	2013	
Zona Arqueológica de Chichén Itzá	655,397	649,035	-1.0%
Principales Zonas Arqueológicas y Ecológicas*	1,004,556	995,745	-0.9%

Fuente: Patronato CULTUR.

Nota: Los datos de visitantes a Chichén Itzá, no incluyen guías de turistas.

*/ Esta cifra comprende, además de los paradores de Chichén- Itzá, Uxmal, Dzibichaltún, Ek-Balam, Loltún y Balankanché; las afluencias a las áreas ecológicas de Celestún, Cenote X'kekén y Cenote Samulá.

Secretaría de Fomento Turístico

Gobierno del Estado de Yucatán



8. Movimiento de Pasajeros Vía Aérea

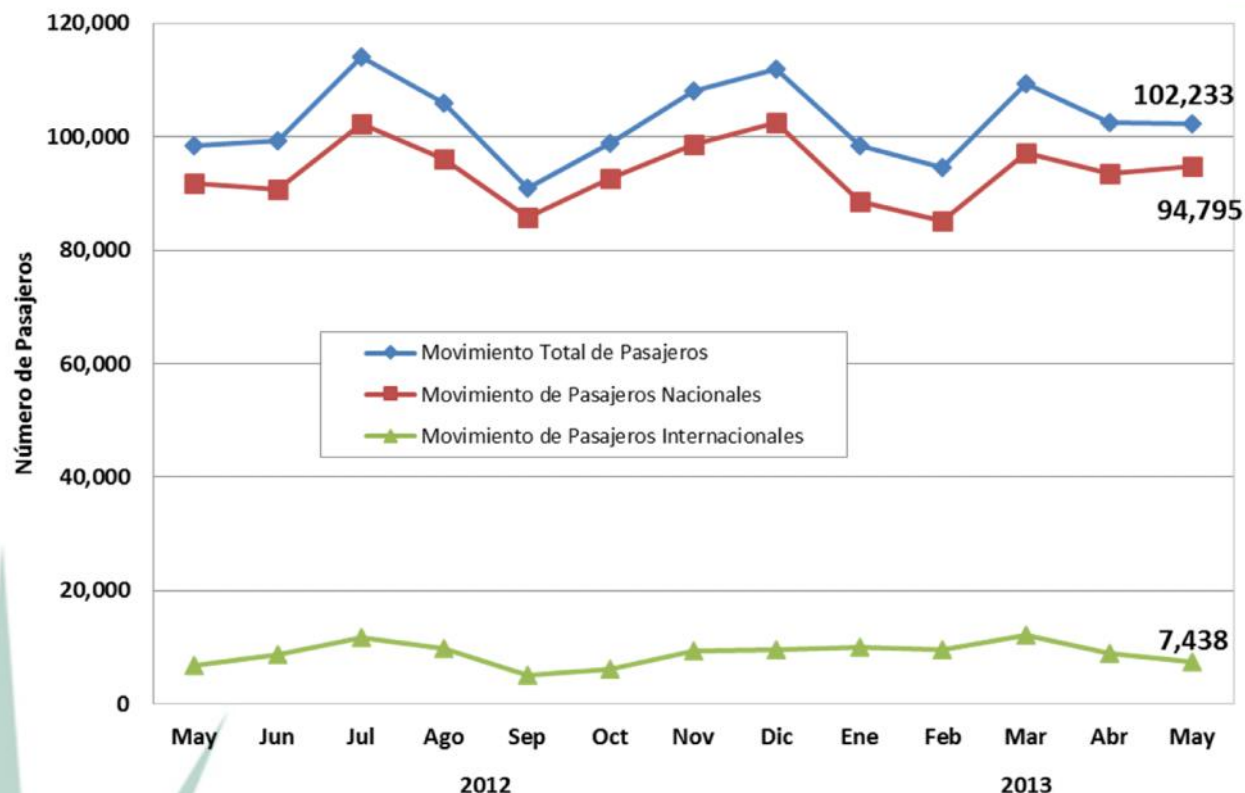

- Durante **mayo de 2013** el Aeropuerto Internacional de la ciudad de Mérida registró un **movimiento total de pasajeros (llegadas y salidas) de 102,233 personas**, lo que representa un **incremento de +3.8%** respecto a los 98,463 pasajeros recibidos durante el mismo mes de 2012.

INDICADOR	ACUMULADO ENERO-MAYO		VARIACIÓN ANUAL
	2012	2013	
Pasajeros	504,782	507,278	0.5%

Fuente: ASUR. Se excluyen los pasajeros en tránsito y de aviación general.

Secretaría de Fomento Turístico

Gobierno del Estado de Yucatán



9. Conexiones Aéreas (de Llegada)

Línea Aérea	Destinos con conectividad directa o semidirecta	Promedio de Frecuencia Semanal de Arribo de vuelos (domésticos)	Promedio de Frecuencia Semanal de Arribo de vuelos (internacionales)	Promedio Semanal de Asientos Disponibles (Vuelos de Llegada)
Aeroméxico	México, Villahermosa, Tampico, Veracruz, Guadalajara, Monterrey y Miami (EEUU)	52	3	5,777
United	Houston (EEUU)	-	3	492
Interjet	México	38	-	5,700
Volaris	México	11	-	1,914
Viva Aerobús	Guadalajara y Monterrey	11	-	1,628
Magnicharters	México	3	-	390
Mayair	Cancún, Villahermosa	14	-	266
Aerocaribbean	La Habana	-	1	44
OPERACIONES PROMEDIO SEMANAL (DE ARRIBO)		129	7	16,211

Fuente: ASUR.

Nota: Corresponde al promedio semanal de vuelos recibidos en el Aeropuerto Internacional de Mérida durante **MAYO** de 2013.

**Secretaría de Fomento
Turístico**

Gobierno del Estado de Yucatán



10. Ingreso Hotelero Mensual

- Durante **abril de 2013**, el **ingreso hotelero en el Estado** se ubicó en **56.9 millones de pesos**, es decir, 12 millones de pesos por debajo del monto registrado en abril de 2012, lo que implica un **decremento de -17.4%** en términos nominales para este indicador durante el cuarto mes del año.

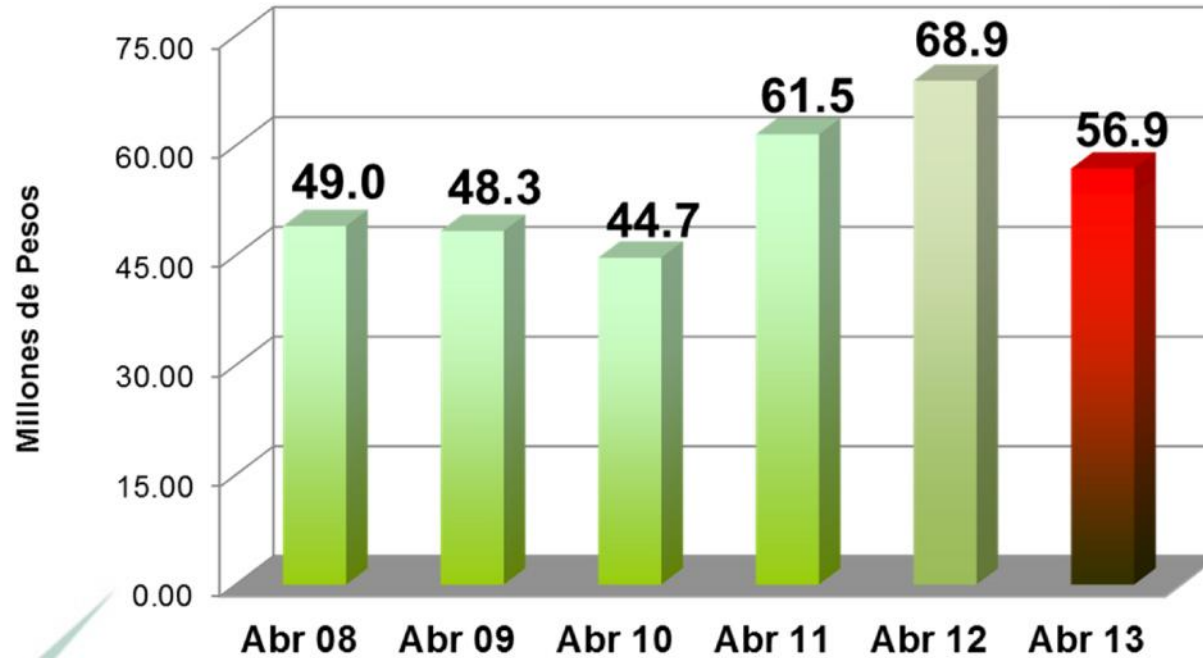

INDICADOR	ACUMULADO ENERO - ABRIL		VARIACIÓN ANUAL
	2012	2013	
Ingreso Hotelero (millones de pesos)	282.60	262.8	-7.0%

Fuente: Agencia de Administración Fiscal de Yucatán.

Secretaría de Fomento Turístico

Gobierno del Estado de Yucatán



REGIÓN MUNDO MAYA

Informe Estadístico

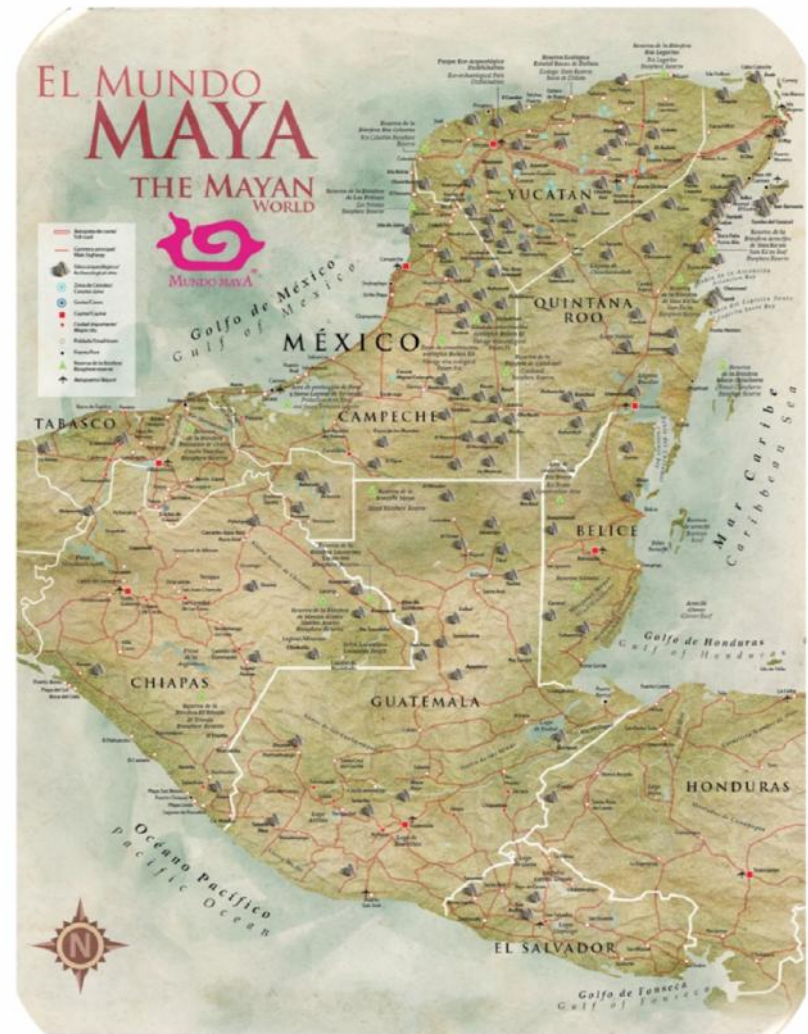

**Secretaría de Fomento
Turístico**

Gobierno del Estado de Yucatán



Informe Regional Mes de Mayo

Porcentaje de Ocupación
(Mayo)

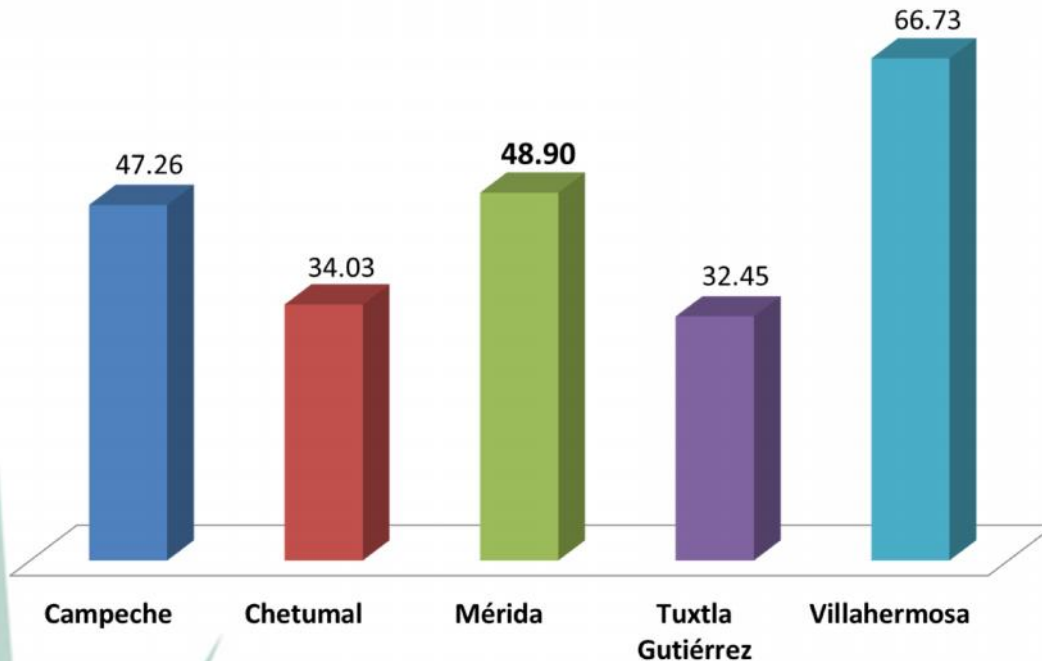

Acumulado Enero-Mayo 2013

Ciudad	Porcentaje de Ocupación
Campeche	52.08
Chetumal	34.74
Mérida	52.16
Tuxtla Gutiérrez	35.18
Villahermosa	62.31
Total Regional Acumulado	48.73

Fuente: Programa de Monitoreo DataTur.

- La ciudad de Mérida durante mayo alcanzó un porcentaje de ocupación del 48.90%, esto **ubica a Mérida en 2do. lugar de ocupación de las ciudades capitales** que integran la región Mundo Maya.

Secretaría de Fomento
Turístico

Gobierno del Estado de Yucatán



Informe Regional Mes de Mayo

Porcentaje de Arribo de Visitantes
(Mayo)

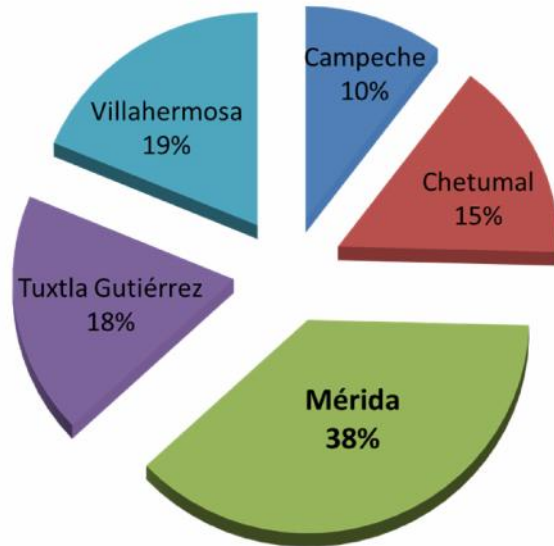

- Durante Mayo de 2013 las capitales de la Región Mundo Maya recibieron 231 mil 872 visitantes con pernocta, de los cuales 87 mil 244 personas se hospedaron en la ciudad de Mérida.
- Esto ubica a la ciudad de Mérida en el **1er. lugar en afluencia de visitantes con pernocta al recibir al 38% de todos los visitantes** a la región durante mayo.

Arribo de Visitantes
Acumulado Enero-Mayo 2013

Ciudad	Llegada de Turistas
Campeche	138,291
Chetumal	176,706
Mérida	465,779
Tuxtla Gutiérrez	223,082
Villahermosa	214,724
Total Regional Acumulado	1,218,582

Fuente: Programa de Monitoreo DataTur.

Secretaría de Fomento
Turístico

Gobierno del Estado de Yucatán



Informe Regional Mes de Mayo

Centros Turísticos de la Región Mundo Maya

Centro Turístico	Cuartos Disponibles	Cuartos Ocupados	Porcentaje de Ocupación	Llegada Total de Turistas	Llegada de Turistas Nacionales	Llegada de Turistas Extranjeros	Estadía
Akumal	114,993	94,263	81.97	25,703	364	25,339	7.96
Campeche	42,959	20,303	47.26	23,668	15,180	8,488	1.42
Cancún	930,850	616,036	66.17	335,396	128,130	207,266	4.46
Chetumal	55,441	18,867	34.03	35,251	34,390	861	1.03
Chichén-Itzá	12,183	1,952	16.02	3,465	705	2,760	1.04
Comitán de Domínguez	22,251	8,525	38.31	14,017	13,484	533	1.10
Cozumel	139,066	54,720	39.34	32,235	15,245	16,990	3.50
Isla Mujeres	37,173	15,855	42.65	18,160	8,579	9,581	1.82
Mérida	178,338	87,225	48.90	87,244	74,577	12,667	1.91
Palenque	72,314	18,926	26.17	33,353	27,934	5,419	1.11
Playa del Carmen	204,025	142,415	69.80	59,551	4,462	55,089	4.94
Playacar	183,427	163,685	89.23	55,947	1,491	54,456	6.14
San Cristóbal de las Casas	102,672	29,902	29.12	47,229	40,538	6,691	1.15
Tapachula	56,435	21,262	37.67	25,143	20,921	4,222	1.40
Tonalá - Puerto Arista	19,375	4,188	21.61	8,176	8,176	0	1.02
Tuxla Gutiérrez	108,336	35,164	32.45	42,431	40,466	1,965	1.39
Uxmal	3,503	1,220	34.82	2,323	190	2,133	1.00
Valladolid	17,763	4,058	22.84	6,477	4,569	1,908	1.13
Villahermosa	109,213	72,888	66.73	43,278	38,900	4,378	2.44
Total Regional	2,410,317	1,411,454	58.55	899,047	478,301	420,746	3.39

Fuente: Programa de Monitoreo DataTur.

**Secretaría de Fomento
Turístico**

Gobierno del Estado de Yucatán



Informe Regional Acumulado a Mayo

Centros Turísticos de la Región Mundo Maya

Ciudad	Cuartos Disponibles	Cuartos Ocupados	Porcentaje de Ocupación	Llegada Total de Turistas	Llegada de Turistas Nacionales	Llegada de Turistas Extranjeros	Estadía
Akumal	564,763	494,703	87.59	129,678	961	128,717	8.3
Campeche	207,120	107,871	52.08	138,291	81,844	56,447	1.37
Cancún	4,532,940	3,375,972	74.47	1,919,642	549,443	1,370,199	4.45
Chetumal	270,201	93,881	34.74	176,706	172,771	3,935	1.03
Chichén-Itzá	59,671	14,561	24.40	25,831	4,335	21,496	1.05
Comitán de Domínguez	107,176	42,342	39.50	67,427	63,638	3,789	1.16
Cozumel	677,551	356,379	52.59	206,362	78,714	127,648	3.62
Isla Mujeres	181,450	110,481	60.88	155,591	75,343	80,248	1.49
Mérida	872,678	455,213	52.16	465,779	374,335	91,444	1.81
Palenque	352,049	118,710	33.71	222,451	181,975	40,476	1.1
Playa del Carmen	992,084	799,675	80.60	304,306	21,156	283,150	5.5
Playacar	893,724	821,674	91.93	275,693	5,033	270,660	6.32
San Cristóbal de las Casas	493,016	162,346	32.92	269,385	221,832	47,553	1.16
Tapachula	275,080	100,661	36.59	126,159	101,904	24,255	1.36
Tonalá - Puerto Arista	93,737	26,031	27.77	55,176	55,176	0	1.09
Tuxla Gutiérrez	527,598	185,589	35.17	223,082	212,525	10,557	1.41
Uxmal	17,063	6,825	39.99	13,183	512	12,671	1.00
Valladolid	84,702	25,588	30.20	41,173	27,854	13,319	1.15
Villahermosa	532,492	331,803	62.31	214,724	194,780	19,944	2.36
Total Regional Acumulado	11,735,095	7,630,305	65.02	5,030,639	2,424,131	2,606,508	3.38

Fuente: Programa de Monitoreo DataTur.

Secretaría de Fomento
Turístico

Gobierno del Estado de Yucatán



Ciudades del Interior de la República Mexicana

No.	Ciudad	Cuartos disponibles	Cuartos ocupados	Llegadas de turistas	Porcentaje de ocupación	Estadía promedio
1	Puebla	203,605	121,918	149,090	59.87	1.69
2	Mérida	178,338	87,225	87,244	48.90	1.91
3	Oaxaca	169,921	59,781	69,063	35.18	1.59
4	Querétaro	166,566	102,547	89,179	61.56	1.82
5	León	165,540	85,155	105,503	51.44	1.31
6	San Luis Potosí	124,496	61,418	45,902	49.33	2.09
7	Chihuahua	122,968	55,055	47,394	44.77	1.90
8	Aguaascalientes	120,141	77,338	58,091	64.37	2.30
9	Villahermosa	109,213	72,888	43,278	66.73	2.44
10	Tuxtla Gutiérrez	108,336	35,164	42,431	32.45	1.39
11	Toluca	107,074	38,546	49,581	35.99	1.07
12	San Cristóbal de las Casas	102,672	29,902	47,229	29.12	1.15
13	San Juan de los Lagos	102,300	14,185	50,218	13.86	1.00
14	Zacatecas	93,093	39,267	37,816	42.18	1.69
15	Hermosillo	86,059	52,971	55,074	61.55	1.60
16	Guanajuato	85,392	26,173	36,109	30.65	1.34
17	Culiacán	73,730	36,385	47,793	49.34	1.36
18	Palenque	72,314	18,926	33,353	26.17	1.11
19	Xalapa	72,137	32,016	46,700	44.38	1.21
20	Celaya	59,954	35,621	36,094	59.41	1.48
21	San Miguel de Allende	54,777	17,956	24,115	32.78	1.52
22	Durango	52,355	22,780	19,969	43.51	1.61
23	Irapuato	48,453	25,264	26,467	52.14	1.45
24	Pachuca	47,631	26,119	35,041	54.83	1.20
25	Coatzacoalcos	44,721	28,550	28,206	63.84	1.34
26	Campeche	42,959	20,303	23,668	47.26	1.42
27	Los Mochis	39,526	15,891	18,009	40.20	1.38
28	San Juan del Rio	30,693	14,733	15,535	48.00	1.62
29	Colima	29,791	12,904	9,295	43.31	2.11
30	Taxco	27,017	6,116	12,160	22.63	1.00
31	Tequisquiapan	26,961	5,731	9,663	21.25	1.38
32	Comitán de Domínguez	22,251	8,525	14,017	38.31	1.10
33	Salamanca	18,131	11,210	6,435	61.82	2.42
34	Valle de Bravo	16,895	4,910	8,654	29.06	1.11
35	Tlaxcala	14,722	4,118	4,975	27.97	1.46
36	El Fuerte	12,245	1,732	3,281	14.14	1.02
37	Tequila	10,602	1,871	3,470	17.64	1.18
Total Ciudades del Interior		2,863,579	1,311,194	1,440,102	45.78	1.56

Fuente: Programa de Monitoreo DataTur.

Informe Nacional Mes de Mayo

- En el ámbito nacional durante Mayo y comparando a la ciudad de Mérida con 36 ciudades del interior de la República Mexicana, **Mérida ocupa el 2do. lugar en cuartos noche disponibles, 3er. lugar en cuartos noche ocupados, 4to. lugar en llegada de turistas con pernocta, 6mo. lugar en estadía promedio y 14vo. lugar en porcentaje de ocupación hotelera.**
- La ciudad de **Mérida superó en 3.12 puntos el porcentaje de ocupación hotelera promedio y en 0.35 puntos la estadía promedio acumulada de las 37 ciudades del interior del país durante el mes de mayo.**

Secretaría de Fomento
Turístico

Gobierno del Estado de Yucatán



Ciudades del Interior de la República Mexicana

No.	Ciudad	Cuartos disponibles	Cuartos ocupados	Llegadas de turistas	Porcentaje de ocupación	Estadía promedio
1	Puebla	984,525	605,423	769,748	61.49	1.67
2	León	806,062	413,886	523,868	51.34	1.32
3	Mérida	872,678	455,213	465,779	52.16	1.81
4	Querétaro	808,897	490,106	433,113	60.58	1.85
5	Oaxaca	827,244	318,949	381,285	38.55	1.64
6	San Juan de los Lagos	495,617	92,823	334,565	18.72	1.00
7	San Cristóbal de las Casas	493,016	162,346	269,385	32.92	1.16
8	Hermosillo	419,006	237,637	239,881	56.71	1.66
9	Toluca	521,554	185,387	230,325	35.54	1.10
10	San Luis Potosí	607,334	309,300	228,994	50.92	2.13
11	Tuxtla Gutiérrez	527,598	185,589	223,082	35.17	1.41
12	Palenque	352,049	118,710	222,451	33.71	1.10
13	Chihuahua	598,921	246,141	221,011	41.09	1.80
14	Xalapa	351,005	160,148	220,228	45.62	1.27
15	Culiacán	359,689	167,571	219,987	46.58	1.34
16	Villahermosa	532,492	331,803	214,724	62.31	2.36
17	Aguascalientes	583,457	284,296	203,733	48.72	2.17
18	Guanajuato	413,846	137,204	189,064	33.15	1.50
19	Pachuca	231,028	123,378	175,630	53.40	1.23
20	Zacatecas	448,656	168,971	164,130	37.66	1.69
21	Celaya	291,980	147,586	163,481	50.54	1.36
22	Campeche	207,120	107,871	138,291	52.08	1.37
23	Coatzacoalcos	217,900	113,358	128,770	52.02	1.24
24	Irapuato	236,004	114,332	113,851	48.44	1.51
25	San Miguel de Allende	262,898	94,505	112,091	35.94	1.71
26	Durango	247,288	105,303	96,896	42.58	1.56
27	Los Mochis	192,655	74,019	84,328	38.42	1.38
28	San Juan del Río	149,582	71,908	73,883	48.07	1.67
29	Taxco	132,211	33,421	69,718	25.27	1.00
30	Comitán de Domínguez	107,176	42,342	67,427	39.50	1.16
31	Valle de Bravo	81,580	24,708	45,421	30.28	1.11
32	Colima	145,111	59,061	44,384	40.70	2.11
33	Tequisquiapan	131,776	29,241	42,806	22.18	1.57
34	Salamanca	83,831	48,814	38,600	58.22	1.82
35	Tlaxcala	71,728	22,036	29,739	30.72	1.31
36	Tequila	51,302	9,879	19,093	19.25	1.19
37	El Fuerte	58,924	8,605	16,456	14.60	1.01
Total Ciudades del Interior		13,903,740	6,301,870	7,216,218	45.32	1.54

Fuente: Programa de Monitoreo DataTur.

Informe Nacional Acumulado a Mayo

- En el ámbito nacional de enero a mayo y comparando a la ciudad de Mérida con 36 ciudades del interior de la República Mexicana, **Mérida ocupa el 2do. lugar en cuartos noche disponibles, 3er. lugar en cuartos noche ocupados, 3er. lugar en llegada de turistas con pernocta, 7mo. lugar en estadía promedio y 7mo. lugar en porcentaje de ocupación hotelera.**
- La ciudad de Mérida superó en **6.84 puntos el porcentaje de ocupación hotelera promedio** y en **0.27 puntos la estadía promedio acumulada de las 37 ciudades del interior del país.**

Secretaría de Fomento Turístico

Gobierno del Estado de Yucatán





Secretaría de Fomento Turístico

Gobierno del Estado de Yucatán

