



**Secretaría de
Fomento Turístico**
Gobierno del Estado de Yucatán

RESULTADOS DE LA ACTIVIDAD TURÍSTICA EN YUCATÁN OCTUBRE 2013



1. Ocupación Hotelera

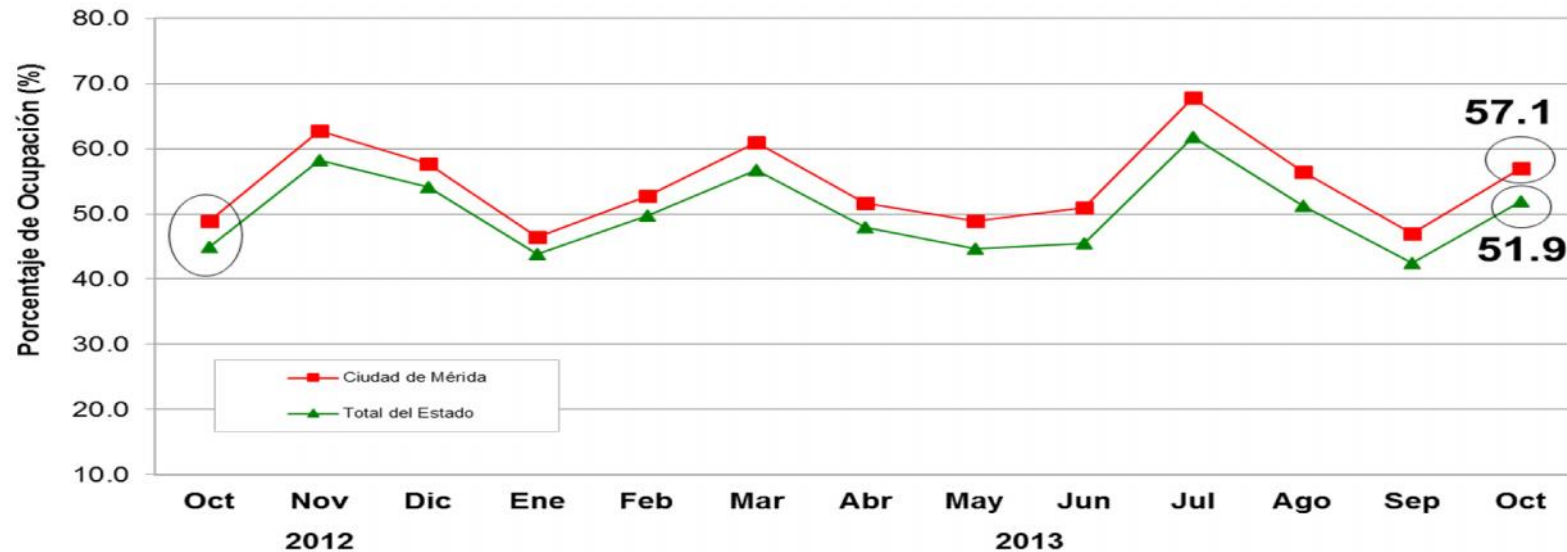

Fuente: DataTur.

ÁREA	ACUMULADO ENERO-OCTUBRE		DIFERENCIA EN PTS.
	2012	2013	
Ciudad de Mérida	53.0%	54.1%	1.0
Total del Estado	48.9%	49.6%	0.7

- Durante **octubre de 2013**, el **porcentaje de ocupación hotelera en Yucatán** se ubicó en **51.9%**, es decir, **6.9 puntos porcentuales por arriba** del porcentaje de ocupación registrado durante octubre de 2012 (45.0%).
- En el mismo mes, **la ciudad de Mérida** registró una **ocupación de 57.1%**, es decir **8.2 puntos porcentuales por arriba** del porcentaje de ocupación registrado durante octubre del año pasado (48.9%).

Secretaría de Fomento Turístico

Gobierno del Estado de Yucatán



2. Llegada de Turistas con Pernocta

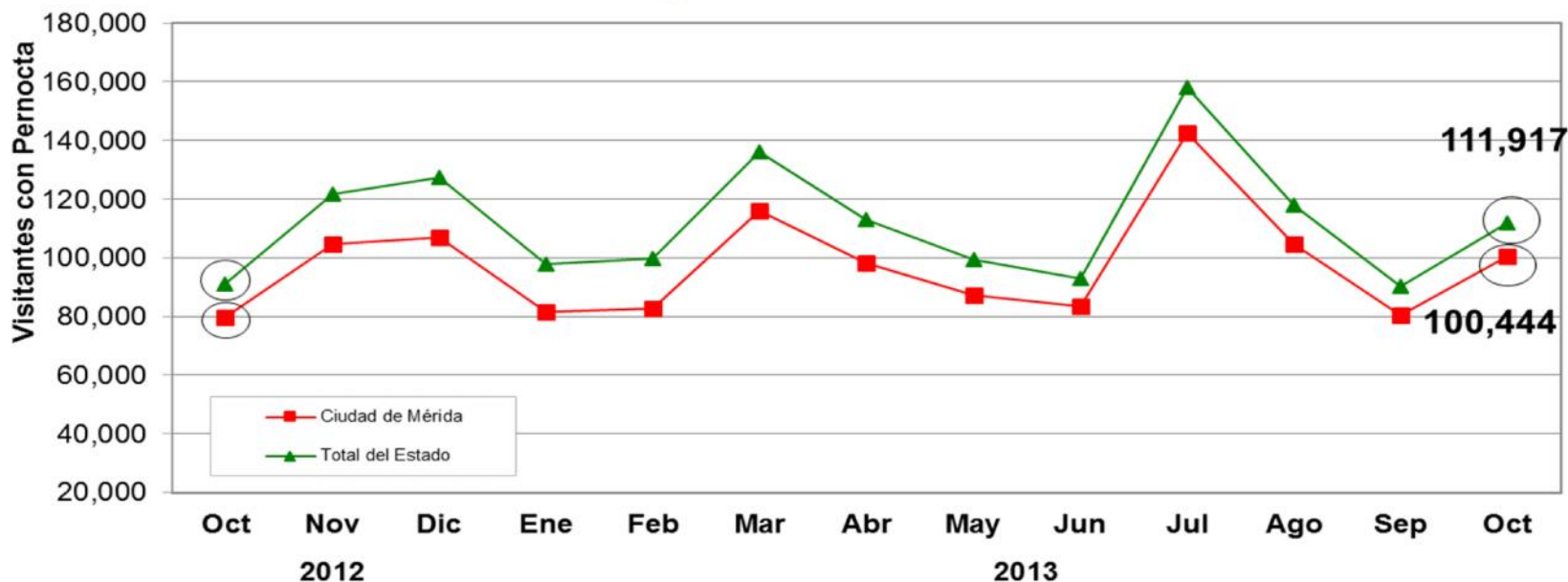

Fuente: DataTur.

ÁREA	ACUMULADO ENERO-OCTUBRE		VARIACIÓN ANUAL
	2012	2013	
Ciudad de Mérida	850,314	977,209	+14.9%
Total del Estado	999,118	1,116,869	+11.8%

- Durante **octubre de 2013**, el Estado de Yucatán recibió un total de **111,917 turistas con pernocta**, de los cuales el **82.1% fueron de origen nacional** y el **17.9% de origen internacional**. Lo anterior, representa un **incremento de +22.8%** respecto a los 91,131 turistas con pernocta registrados durante octubre de 2012.

Secretaría de Fomento Turístico

Gobierno del Estado de Yucatán



3. Arribo de Cruceros (barcos)

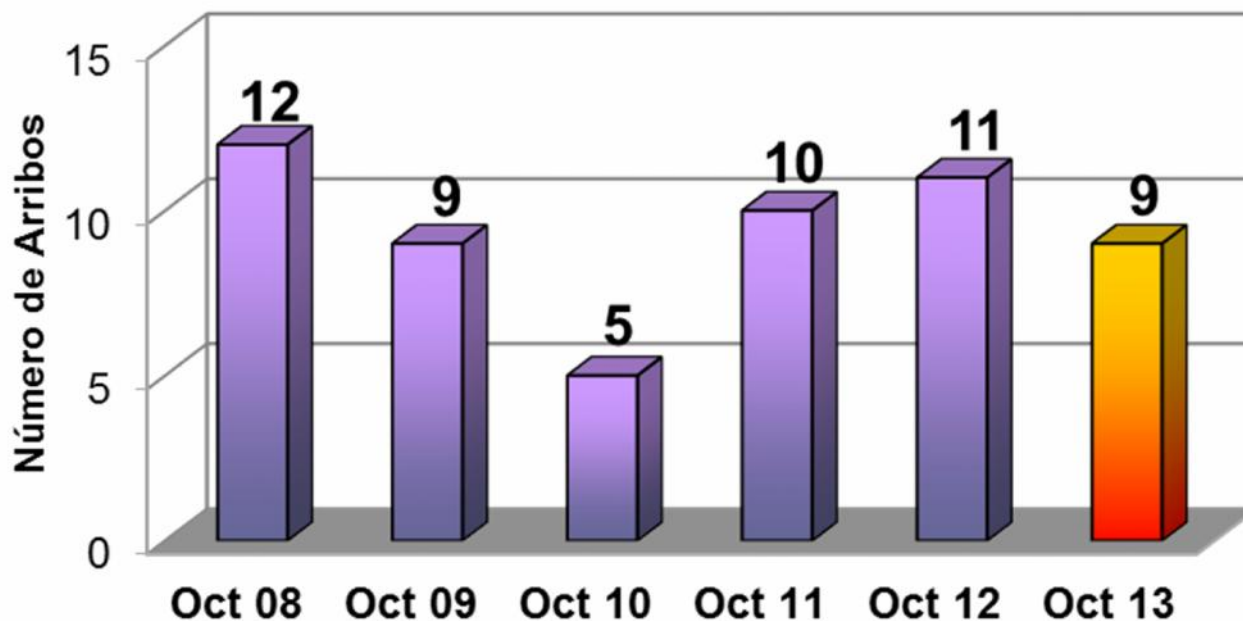

INDICADOR	ACUMULADO ENERO-OCTUBRE		VARIACIÓN ANUAL
	2012	2013	
Cruceros	90	72	-20.0%

Fuente: Secretaría de Fomento Turístico (SEFOTUR).

- Durante **octubre de 2013**, el Puerto de Progreso **registró el arribo de 9 cruceros**, cifra que **representa un decremento de -18.2%** respecto a los 11 barcos registrados durante el mismo mes del año anterior.

Secretaría de Fomento Turístico

Gobierno del Estado de Yucatán



4. Arribo de Cruceros (pasajeros)

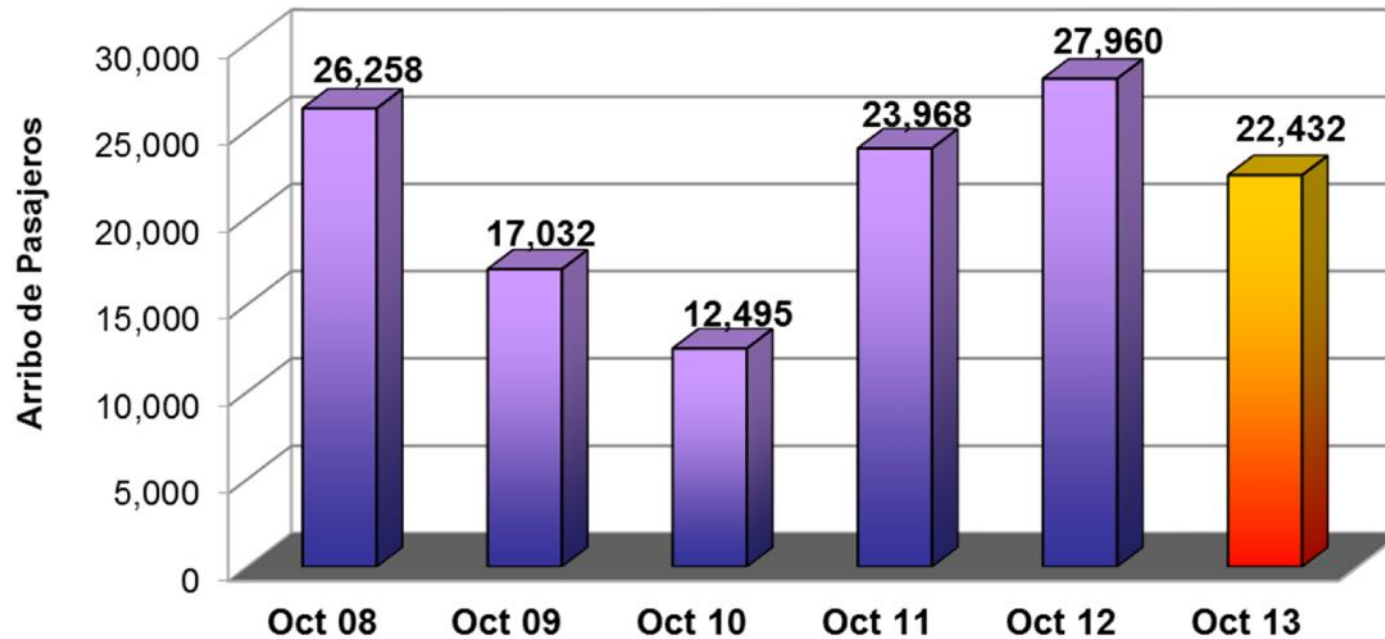

ARRIBO	ACUMULADO ENERO-OCTUBRE		VARIACIÓN ANUAL
	2012	2013	
Pasajeros	256,792	188,733	-26.5%

Fuente: Secretaría de Fomento Turístico (SEFOTUR).

- Durante **octubre de 2013**, el puerto de Progreso registró el **arribo de 22,432 pasajeros**, lo que representa un **decremento de -19.8%** respecto a los 27,960 pasajeros recibidos durante octubre de 2012.

**Secretaría de Fomento
Turístico**

Gobierno del Estado de Yucatán



5. Congresos y Convenciones (eventos)

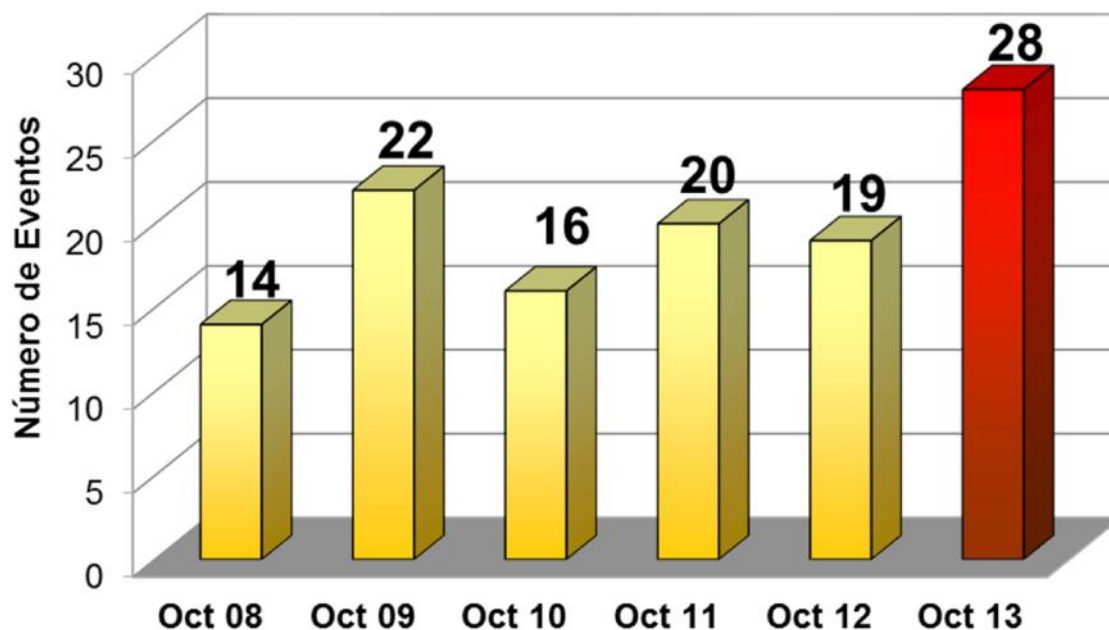

INDICADOR	ACUMULADO ENERO-OCTUBRE		VARIACIÓN ANUAL
	2012	2013	
Eventos	122	128	+4.9%

Fuente: Oficina de Congresos y Convenciones (SEFOTUR).

- Durante **octubre de 2013**, se llevaron a cabo **28 eventos** de congresos y convenciones, lo que **representa un incremento de +47.4% respecto** al número de eventos registrados durante el mismo mes del año pasado.

**Secretaría de Fomento
Turístico**

Gobierno del Estado de Yucatán



6. Congresos y Convenciones (participantes)

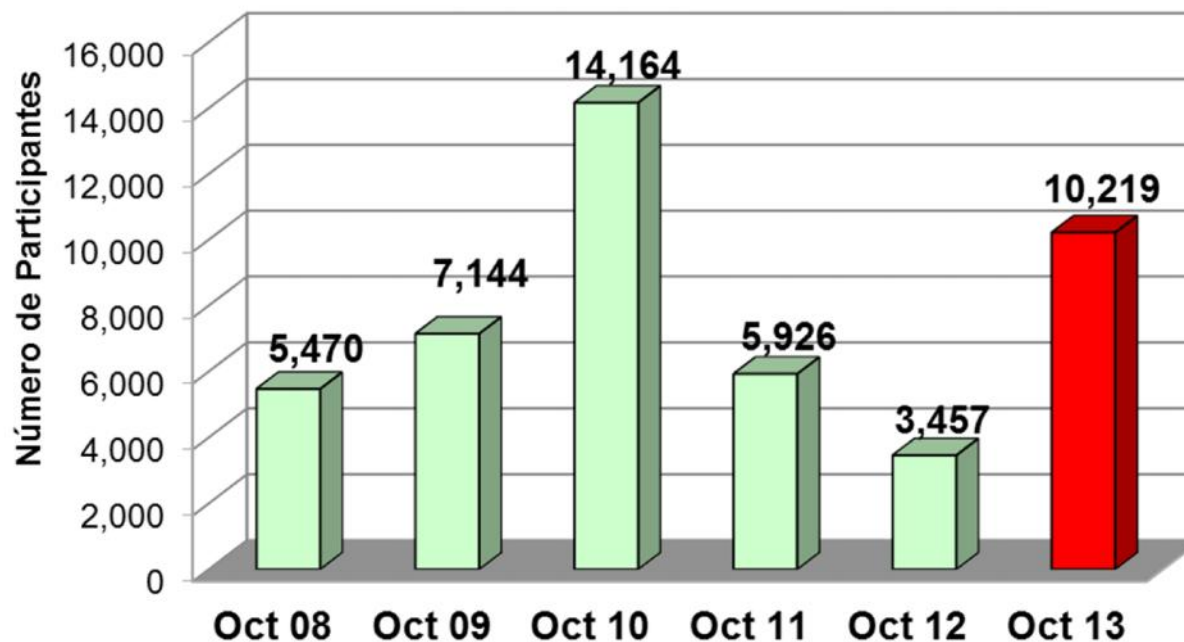

INDICADOR	ACUMULADO ENERO-OCTUBRE		VARIACIÓN ANUAL
	2012	2013	
Eventos	34,970	26,063	-25.5%

Fuente: Oficina de Congresos y Convenciones (SEFOTUR).

- Durante **octubre de 2013** se observó la asistencia de **10,219 participantes** a eventos de congresos y convenciones, lo que implicó un **incremento de +195.6%** respecto a los 3,457 asistentes registrados durante octubre de 2012.

**Secretaría de Fomento
Turístico**

Gobierno del Estado de Yucatán



7. Afluencia Zonas Arqueológicas y Ecológicas

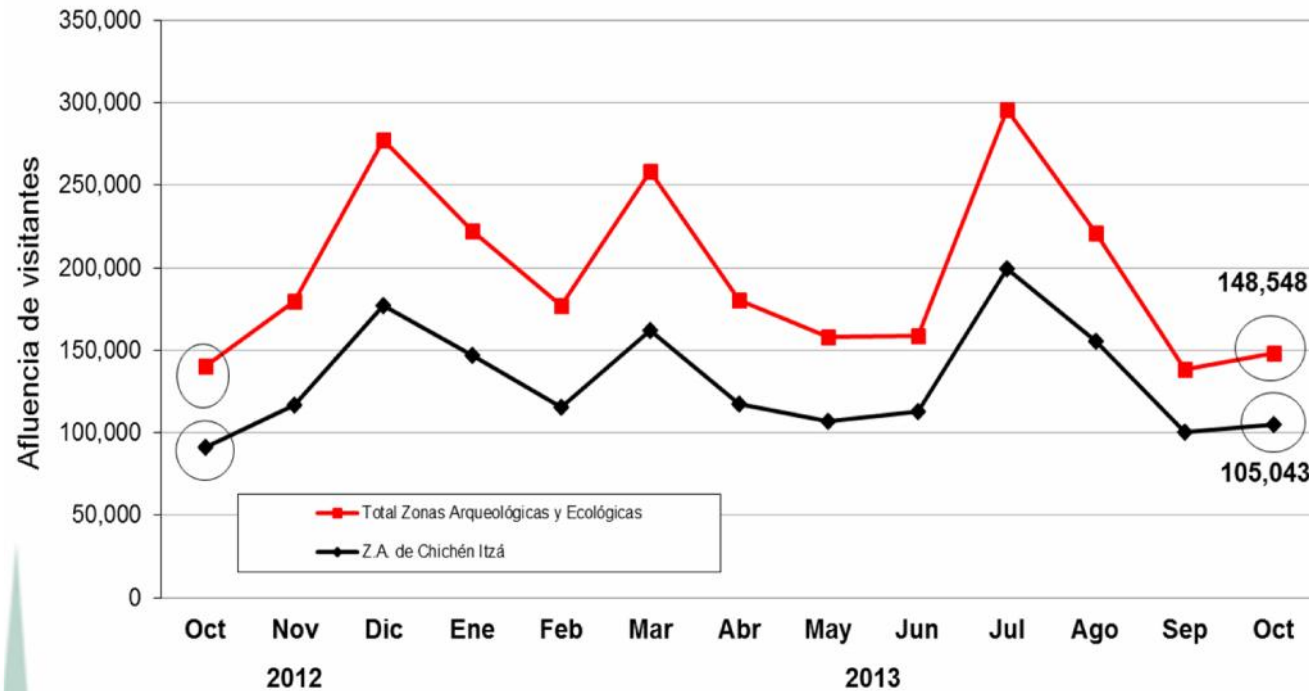

- Durante **octubre de 2013**, la afluencia de visitantes al parador turístico de **Chichén Itzá** se ubicó en 105,043 personas, representando un **incremento de +14.8%**, respecto a los 91,540 visitantes registrados durante octubre de 2012.

ÁREA	ACUMULADO ENERO-OCTUBRE		VARIACIÓN ANUAL
	2012	2013	
Zona Arqueológica de Chichén Itzá	1,267,370	1,321,902	+4.3%
Principales Zonas Arqueológicas y Ecológicas*	1,929,417	1,958,302	+1.5%

Fuente: Patronato CULTUR.

Nota: Los datos de visitantes a Chichén Itzá, no incluyen guías de turistas.

*/ Esta cifra comprende, además de los paradores de Chichén- Itzá, Uxmal, Dzibichaltún, Ek-Balam, Loltún y Balankanché; las afluencias a las áreas ecológicas de Celestún, Cenote X'kekén y Cenote Samulá.

Secretaría de Fomento Turístico

Gobierno del Estado de Yucatán



8. Movimiento de Pasajeros Vía Aérea

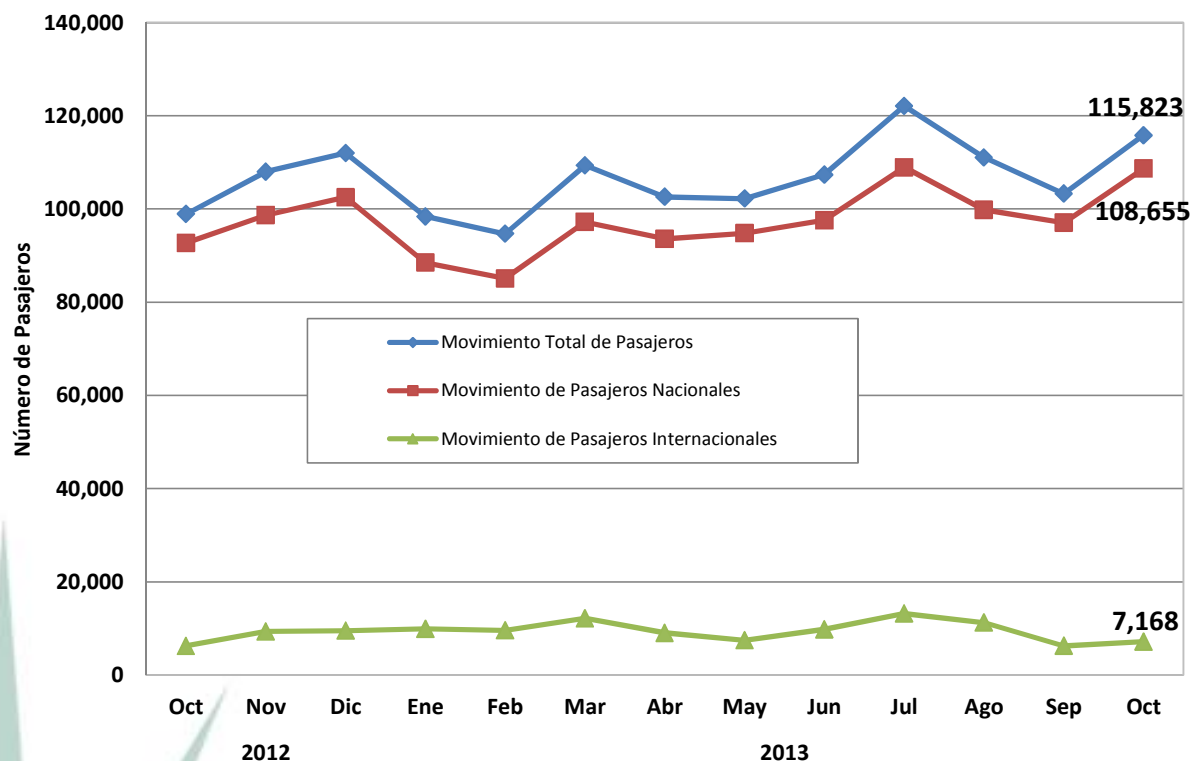

- Durante **octubre de 2013** el Aeropuerto Internacional de la ciudad de Mérida registró un **movimiento total de pasajeros (llegadas y salidas) de 115,823 personas**, lo que representa un **incremento de 17.1%** respecto a los 98,921 pasajeros recibidos durante el mismo mes de 2012.

INDICADOR	ACUMULADO ENERO-OCTUBRE		VARIACIÓN ANUAL
	2012	2013	
Pasajeros	1,013,737	1,066,964	5.3%

Fuente: ASUR. Se excluyen los pasajeros en tránsito y de aviación general.

Secretaría de Fomento Turístico

Gobierno del Estado de Yucatán



9. Conexiones Aéreas (de Llegada)

Línea Aérea	Destinos con conectividad directa o semidirecta	Promedio de Frecuencia Semanal de Arribo de vuelos (domésticos)	Promedio de Frecuencia Semanal de Arribo de vuelos (internacionales)	Promedio Semanal de Asientos Disponibles (Vuelos de Llegada)
Aeroméxico	México, Villahermosa, Veracruz, Guadalajara, Tampico, Monterrey y Miami (EEUU)	61	3	6,210
United	Houston (EEUU)	-	3	492
Interjet	México	38	-	5,700
Volaris	México y Guadalajara	14	-	2,436
Viva Aerobús	Guadalajara y Monterrey	9	-	1,332
Magnicharters	México	3	-	390
Mayair	Cancún y Villahermosa	14	-	266
Aerocaribbean	Habana		1	44
OPERACIONES PROMEDIO SEMANAL (DE ARRIBO)		139	7	16,870

Fuente: ASUR.

Nota: Corresponde al promedio semanal de vuelos recibidos en el Aeropuerto Internacional de Mérida durante **octubre** de 2013.

**Secretaría de Fomento
Turístico**

Gobierno del Estado de Yucatán



10. Ingreso Hotelero Mensual

- Durante **septiembre de 2013**, el **ingreso hotelero en el Estado** se ubicó en **56.1 millones de pesos**, es decir, 820,590 pesos por arriba del monto registrado en septiembre de 2012, lo que implica un **incremento de +1.5%** en términos nominales para este indicador durante el noveno mes del año.

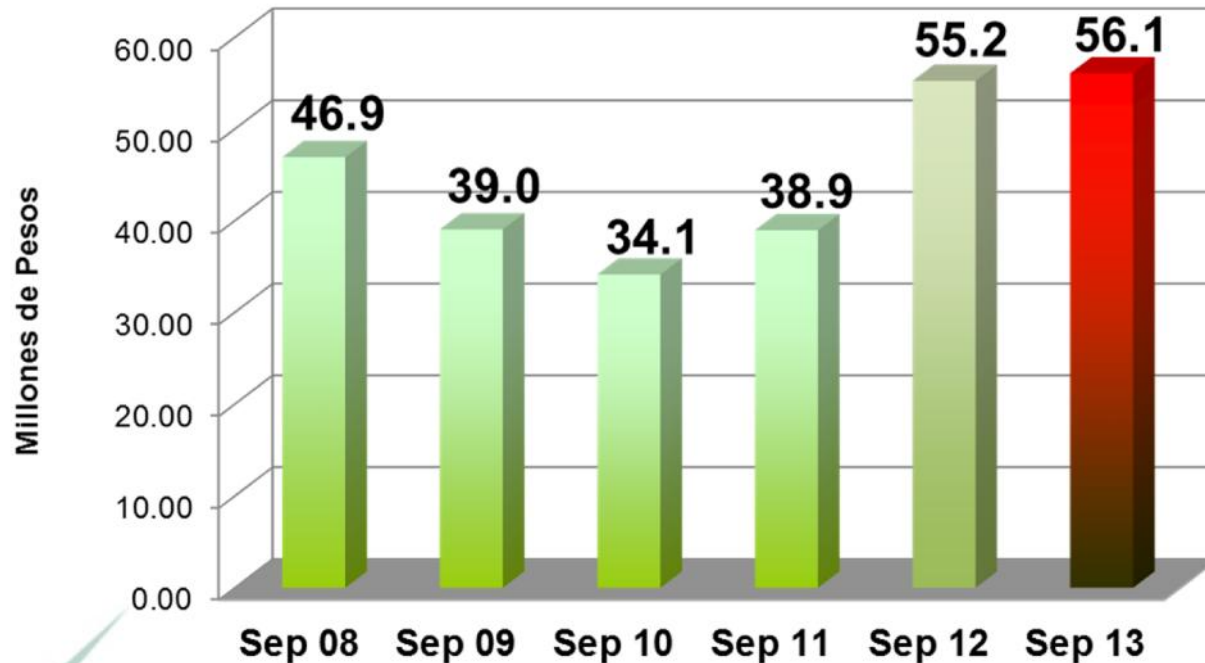

INDICADOR	ACUMULADO ENERO - SEPTIEMBRE		VARIACIÓN ANUAL
	2012	2013	
Ingreso Hotelero (millones de pesos)	643.6	580.9	-9.7%

Fuente: Agencia de Administración Fiscal de Yucatán.

Secretaría de Fomento Turístico

Gobierno del Estado de Yucatán



REGIÓN MUNDO MAYA

Informe Estadístico

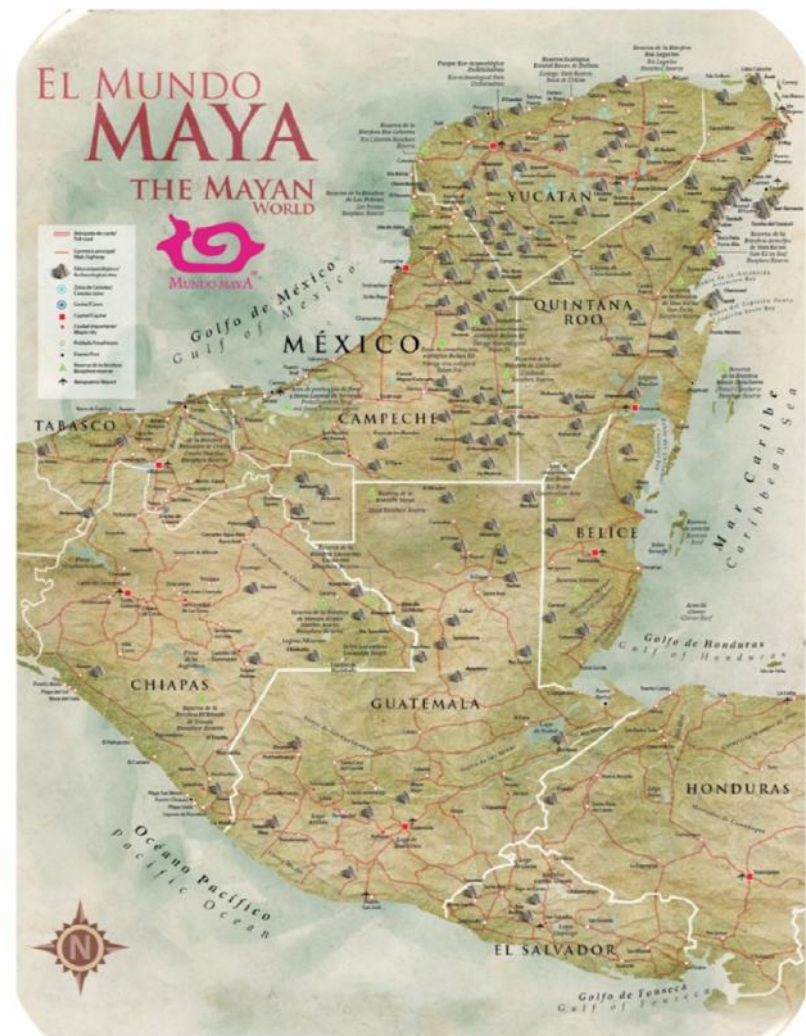

**Secretaría de Fomento
Turístico**

Gobierno del Estado de Yucatán



Informe Regional Mes de octubre

Porcentaje de Ocupación
(Octubre)

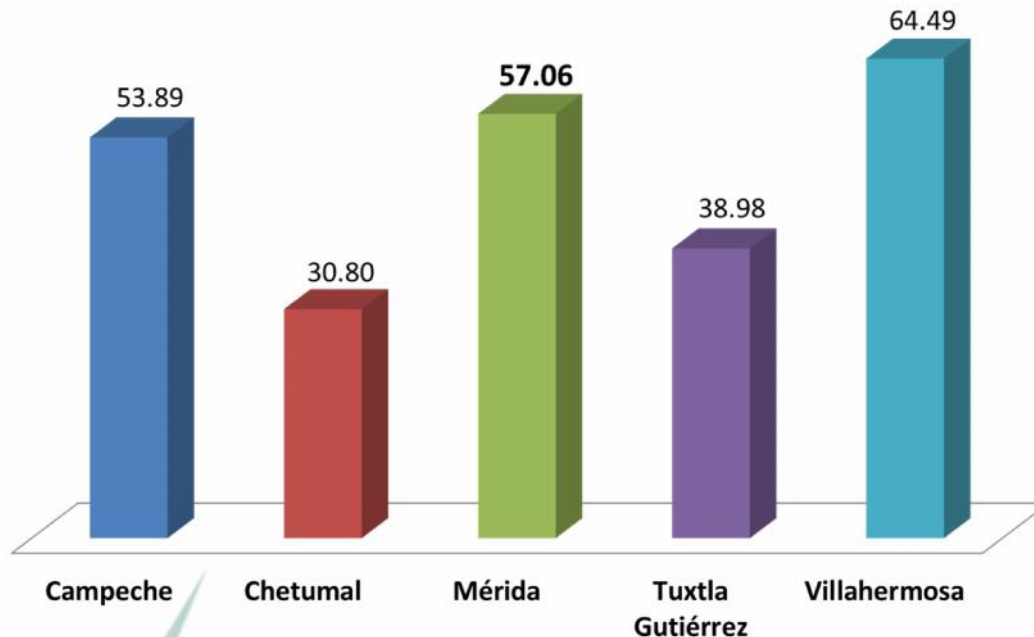

Acumulado Enero- Octubre 2013

Ciudad	Porcentaje de Ocupación
Campeche	53.41
Chetumal	35.22
Mérida	54.06
Tuxtla Gutiérrez	37.61
Villahermosa	64.67
Total Regional Acumulado	50.65

Fuente: Programa de Monitoreo DataTur.

- La ciudad de Mérida durante octubre alcanzó un porcentaje de ocupación del 57.06%, esto **ubica a Mérida en 2do. lugar de ocupación de las ciudades capitales** que integran la región Mundo Maya.

Secretaría de Fomento
Turístico

Gobierno del Estado de Yucatán



Porcentaje de Arribo de Visitantes (Octubre)

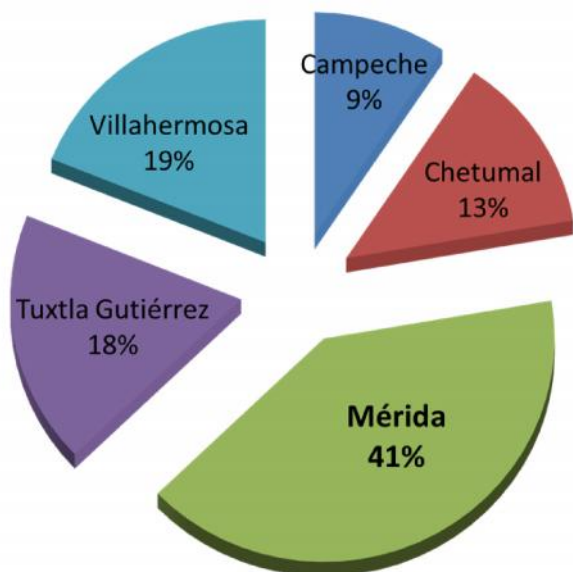

Arribo de Visitantes Acumulado Enero-octubre 2013

Ciudad	Llegada de Turistas
Campeche	265,590
Chetumal	362,989
Mérida	977,209
Tuxtla Gutiérrez	480,938
Villahermosa	468,719
Total Regional Acumulado	2,555,445

Fuente: Programa de Monitoreo DataTur.

Informe Regional Mes de octubre

- Durante octubre de 2013 las capitales de la Región Mundo Maya recibieron 247 mil 913 visitantes con pernocta, de los cuales 100 mil 444 personas se hospedaron en la ciudad de Mérida.
- Esto ubica a la ciudad de Mérida en el **1er. lugar en afluencia de visitantes con pernocta al recibir al 41% de todos los visitantes** a la región durante octubre.

**Secretaría de Fomento
Turístico**

Gobierno del Estado de Yucatán



Informe Regional

Mes de octubre

Centros Turísticos de la Región Mundo Maya

Centro Turístico	Cuartos Disponibles	Cuartos Ocupados	Porcentaje de Ocupación	Llegada Total de Turistas	Llegada de Turistas Nacionales	Llegada de Turistas Extranjeros	Estadía
Akumal	116,608	82,349	70.62	19,411	168	19,243	9.12
Campeche	42,962	23,154	53.89	23,176	15,318	7,858	1.51
Cancún	927,443	498,171	53.71	261,348	91,281	170,067	4.47
Chetumal	55,452	17,080	30.80	32,066	31,197	869	1.03
Chichén-Itzá	11,368	1,998	17.57	3,582	642	2,940	1.04
Comitán de Domínguez	22,201	6,801	30.63	9,306	8,645	661	1.23
Cozumel	138,850	38,522	27.74	22,885	9,387	13,498	3.31
Isla Mujeres	36,921	9,466	25.63	10,251	3,261	6,990	1.83
Mérida	189,385	108,065	57.06	100,444	86,732	13,712	1.96
Palenque	72,323	17,544	24.25	30,614	25,529	5,085	1.09
Playa del Carmen	200,698	113,412	56.50	50,697	3,548	47,149	4.58
Playacar	183,427	142,033	77.43	49,455	1,178	48,277	5.88
San Cristóbal de las Casas	102,765	28,370	27.60	44,863	39,124	5,739	1.11
Tapachula	56,717	21,012	37.04	24,789	20,458	4,331	1.40
Tonalá - Puerto Arista	19,101	2,932	15.34	5,585	5,585	0	1.04
Tuxla Gutiérrez	108,345	42,236	38.98	45,393	43,749	1,644	1.49
Uxmal	3,503	739	21.09	1,375	111	1,264	1.00
Valladolid	17,150	4,055	23.64	6,516	4,427	2,089	1.13
Villahermosa	109,213	70,442	64.49	46,834	42,617	4,217	2.16
Total Regional	2,414,432	1,228,381	50.87	788,590	432,957	355,633	3.23

Fuente: Programa de Monitoreo DataTur.

**Secretaría de Fomento
Turístico**

Gobierno del Estado de Yucatán



Informe Regional Acumulado a octubre

Centros Turísticos de la Región Mundo Maya

Ciudad	Cuartos Disponibles	Cuartos Ocupados	Porcentaje de Ocupación	Llegada Total de Turistas	Llegada de Turistas Nacionales	Llegada de Turistas Extranjeros	Estadía
Akumal	1,139,204	956,235	83.93	253,702	2,315	251,387	8.42
Campeche	419,104	223,851	53.41	265,590	165,843	99,747	1.43
Cancún	9,128,910	6,456,663	70.72	3,725,100	1,336,170	2,388,930	4.48
Chetumal	544,135	191,650	35.22	362,989	352,628	10,361	1.03
Chichén-Itzá	118,239	23,761	20.09	43,261	9,446	33,815	1.05
Comitán de Domínguez	216,145	86,905	40.20	140,070	132,460	7,610	1.13
Cozumel	1,362,587	621,267	45.59	365,313	152,267	213,046	3.58
Isla Mujeres	365,001	172,814	47.34	237,791	118,124	119,667	1.53
Mérida	1,778,169	961,302	54.06	977,209	811,028	166,181	1.84
Palenque	708,912	225,847	31.85	425,353	360,983	64,370	1.10
Playa del Carmen	1,992,103	1,445,143	72.54	598,432	45,695	552,737	5.13
Playacar	1,799,099	1,580,956	87.87	554,612	14,724	539,888	6.10
San Cristóbal de las Casas	1,000,183	326,964	32.69	545,119	464,312	80,807	1.15
Tapachula	554,765	203,124	36.61	245,455	204,969	40,486	1.38
Tonalá - Puerto Arista	187,304	44,744	23.88	90,740	90,740	0	1.08
Tuxtla Gutiérrez	1,060,946	398,982	37.60	480,938	460,639	20,299	1.42
Uxmal	35,618	9,883	27.74	19,120	1,087	18,033	1.00
Valladolid	169,505	47,599	28.08	77,279	52,705	24,574	1.14
Villahermosa	1,071,532	692,935	64.66	468,719	426,032	42,687	2.27
Total Regional Acumulado	23,651,461	14,670,625	62.02	9,876,792	5,202,167	4,674,625	3.35

Fuente: Programa de Monitoreo DataTur.

**Secretaría de Fomento
Turístico**

Gobierno del Estado de Yucatán



Ciudades del Interior de la República Mexicana

Ciudad	Cuartos disponibles	Cuartos ocupados	Llegadas de turistas	Porcentaje de ocupación	Estadía promedio
Aguascalientes	127,720	67,059	46,850	52.50	2.08
Campeche	42,962	23,154	23,176	53.89	1.51
Celaya	59,784	39,205	38,531	65.57	1.49
Chihuahua	122,970	54,926	41,646	44.66	1.85
Coatzacoalcos	44,663	26,844	26,291	60.10	1.34
Colima	29,791	12,418	7,971	41.68	2.26
Comitán de Domínguez	22,201	6,801	9,306	30.63	1.23
Culiacán	73,780	35,032	44,431	47.48	1.33
Durango	52,895	27,089	25,351	51.21	1.55
El Fuerte	12,245	2,238	4,095	18.27	1.05
Guanajuato	85,302	42,369	46,726	49.66	1.81
Hermosillo	83,895	46,918	46,459	55.92	1.76
Irapuato	48,449	27,441	28,824	56.63	1.44
León	164,948	85,552	100,902	51.86	1.32
Los Mochis	40,176	16,151	17,760	40.20	1.39
Mérida	189,385	108,065	100,444	57.06	1.96
Oaxaca	169,935	67,084	69,977	39.47	1.73
Pachuca	47,326	29,848	44,289	63.06	1.22
Palenque	72,323	17,544	30,614	24.25	1.09
Puebla	205,794	141,915	171,684	68.95	1.72
Querétaro	166,389	105,757	91,936	63.56	1.81
Salamanca	18,175	11,805	5,669	64.95	2.69
San Cristóbal de las Casas	102,765	28,370	44,863	27.60	1.11
San Juan de los Lagos	102,300	18,600	68,110	18.18	1.00
San Juan del Río	33,852	14,802	15,069	43.72	1.58
San Luis Potosí	128,916	71,599	53,654	55.53	2.13
San Miguel de Allende	54,877	17,531	23,016	31.94	1.54
Taxco	27,280	5,642	11,067	20.68	1.00
Tequila	10,602	2,881	5,734	27.17	1.12
Tequisquiapan	26,945	4,008	6,511	14.87	1.34
Tlaxcala	14,601	5,338	5,720	36.55	1.63
Toluca	112,516	45,523	49,055	40.45	2.03
Tuxtla Gutiérrez	108,345	42,236	45,393	38.98	1.49
Valle de Bravo	16,895	4,681	8,859	27.70	1.03
Villahermosa	109,213	70,442	46,834	64.49	2.16
Xalapa	72,335	33,209	45,289	45.91	1.26
Zacatecas	94,480	38,218	38,757	40.45	1.63
Total Ciudades del Interior	2,897,030	1,398,295	1,490,863	48.26	1.62

Fuente: Programa de Monitoreo DataTur.

Informe Nacional Mes de octubre

- En el ámbito nacional durante octubre y comparando a la ciudad de Mérida con 36 ciudades del interior de la República Mexicana, **Mérida ocupa el 2do. lugar en cuartos noche disponibles y cuartos ocupados, 3er. lugar en llegada de turistas con pernocta, 7mo. lugar en estadía promedio y 8vo. lugar en porcentaje de ocupación hotelera.**
- La ciudad de Mérida superó en **8.8 puntos el porcentaje de ocupación hotelera promedio y en 0.34 puntos la estadía promedio acumulada de las 37 ciudades del interior del país durante el mes de octubre.**

Secretaría de Fomento
Turístico

Gobierno del Estado de Yucatán



Ciudades del Interior de la República Mexicana

Ciudad	Cuartos disponibles	Cuartos ocupados	Llegadas de turistas	Porcentaje de ocupación	Estadía promedio
Aguascalientes	1,199,142	599,941	423,356	50.03	2.16
Campeche	419,104	223,851	265,590	53.41	1.43
Celaya	587,712	336,403	346,966	57.23	1.45
Chihuahua	1,206,083	517,745	462,643	42.92	1.76
Coatzacoalcos	438,565	244,711	263,527	55.79	1.28
Colima	292,144	116,825	84,347	39.98	2.17
Comitán de Domínguez	216,145	86,905	140,070	40.20	1.13
Culiacán	723,760	328,161	431,256	45.34	1.32
Durango	508,011	234,558	217,998	46.17	1.56
El Fuerte	119,359	19,553	36,941	16.38	1.02
Guanajuato	834,716	317,829	441,904	38.07	1.52
Hermosillo	833,403	460,137	466,172	55.21	1.67
Irapuato	475,167	241,469	248,196	50.81	1.47
León	1,622,297	817,850	1,040,590	50.41	1.31
Los Mochis	388,569	148,655	170,183	38.25	1.36
Mérida	1,778,169	961,302	977,209	54.06	1.84
Oaxaca	1,665,939	650,672	777,769	39.05	1.66
Pachuca	464,789	259,913	367,577	55.92	1.22
Palenque	708,912	225,847	425,353	31.85	1.10
Puebla	1,997,855	1,274,226	1,605,342	63.77	1.67
Querétaro	1,630,743	1,008,933	883,503	61.86	1.87
Salamanca	173,385	107,150	70,558	61.79	2.11
San Cristóbal de las Casas	1,000,183	326,964	545,119	32.69	1.15
San Juan de los Lagos	1,001,397	186,860	670,148	18.65	1.00
San Juan del Río	311,370	150,794	153,508	48.42	1.67
San Luis Potosí	1,230,978	652,379	485,214	52.99	2.15
San Miguel de Allende	533,442	188,043	234,396	35.25	1.66
Taxco	266,829	64,768	135,045	24.27	1.00
Tequila	103,257	21,762	44,363	21.07	1.15
Tequisquiapan	264,909	55,933	84,806	21.11	1.52
Tlaxcala	143,795	46,601	59,050	32.40	1.40
Toluca	1,060,858	394,805	481,257	37.21	1.41
Tuxtla Gutiérrez	1,060,946	398,982	480,938	37.60	1.42
Valle de Bravo	164,965	44,928	85,323	27.23	1.07
Villahermosa	1,071,532	692,935	468,719	64.66	2.27
Xalapa	706,944	325,029	447,672	45.97	1.27
Zacatecas	916,187	375,369	384,282	40.97	1.64
Total Ciudades del Interior	28,121,561	13,108,788	14,906,890	46.61	1.56

Fuente: Programa de Monitoreo DataTur.

Informe Nacional Acumulado a octubre

- En el ámbito nacional de enero a octubre y comparando a la ciudad de Mérida con 36 ciudades del interior de la República Mexicana, **Mérida ocupa el 2do. lugar en cuartos noche disponibles, 3er. lugar en cuartos noche ocupados y en llegada de turistas con pernocta, 7mo. lugar en estadía promedio y 9no. lugar en porcentaje de ocupación hotelera.**
- La ciudad de Mérida superó en **7.45 puntos el porcentaje de ocupación hotelera promedio** y en **0.28 puntos la estadía promedio acumulada de las 37 ciudades del interior del país.**

Secretaría de Fomento Turístico

Gobierno del Estado de Yucatán





Secretaría de Fomento Turístico

Gobierno del Estado de Yucatán

