



SEFOTUR

Secretaría de Fomento Turístico
Comprometidos con tu bienestar
2012 • 2018

RESULTADOS DE LA ACTIVIDAD TURÍSTICA EN YUCATÁN

Diciembre 2015



1. Ocupación Hotelera

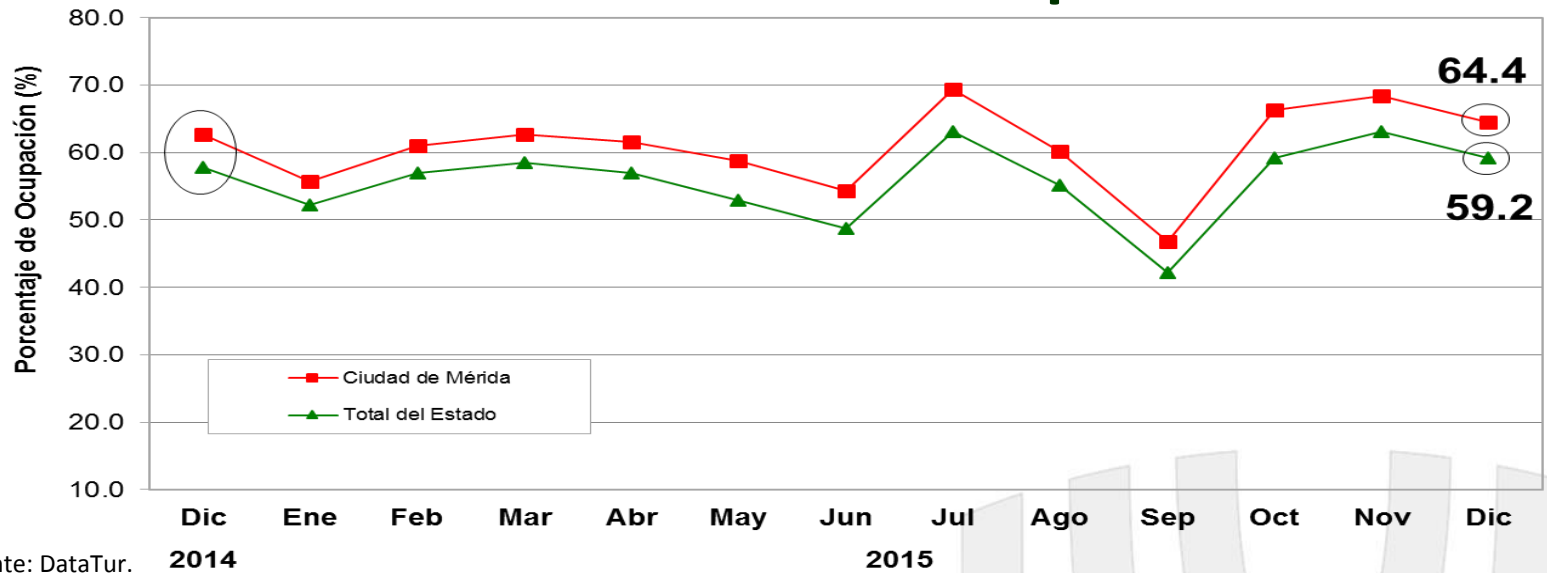

Fuente: DataTur.

ÁREA	ACUMULADO ENERO-DICIEMBRE		DIFERENCIA EN PTS.
	2014	2015	
Ciudad de Mérida	56.5%	60.8%	+4.3
Total del Estado	51.9%	55.7%	+3.7

- Durante **diciembre de 2015**, el **porcentaje de ocupación hotelera en Yucatán** se ubicó en **59.2%**, es decir **+1.3 puntos porcentuales por arriba** del porcentaje de ocupación registrado durante diciembre de 2014 (57.8%).
- En el mismo mes, la **ciudad de Mérida** registró una **ocupación de 64.4%**, es decir **+1.8 puntos porcentuales por arriba** del porcentaje de ocupación registrado durante diciembre del año pasado (62.6%).



Emoción de tiempo completo



2. Llegada de Turistas con Pernocta

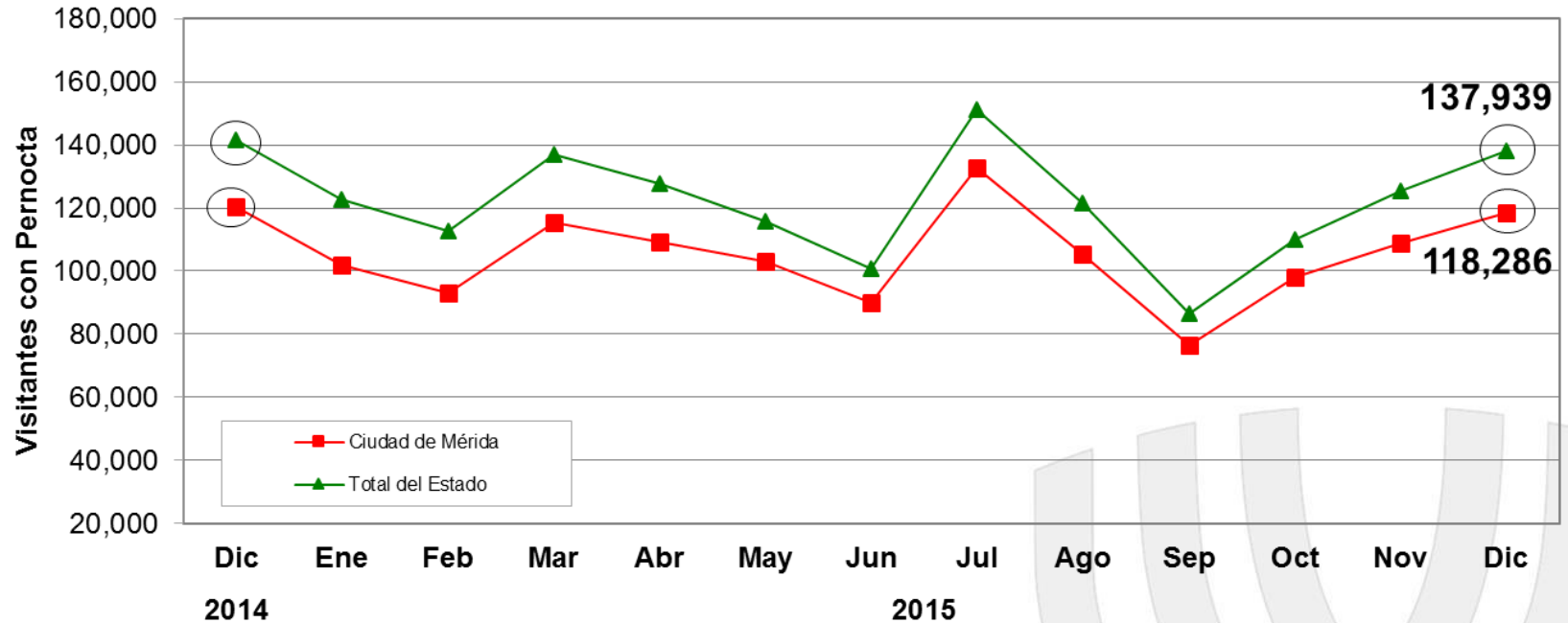

Fuente: DataTur.

ÁREA	ACUMULADO ENERO-DICIEMBRE		VARIACIÓN ANUAL
	2014	2015	
Ciudad de Mérida	1,236,607	1,252,602	+1.3%
Total del Estado	1,426,678	1,448,951	+1.6%

- Durante **diciembre de 2015**, el Estado de Yucatán recibió un total de **137,939 turistas con pernocta**, de los cuales el **78% fueron de origen nacional** y el **22% de origen internacional**. Lo anterior, representa un **decremento de -2.6%** respecto a los 141,625 turistas con pernocta registrados durante diciembre de 2014.



Emoción de tiempo completo



3. Arribo de Cruceros (barcos)

- Durante **diciembre de 2015**, el Puerto de Progreso **registró el arribo de 10 cruceros**, lo que **representa un decremento de -9.1%** respecto al número de barcos registrados durante el mismo mes del año anterior.

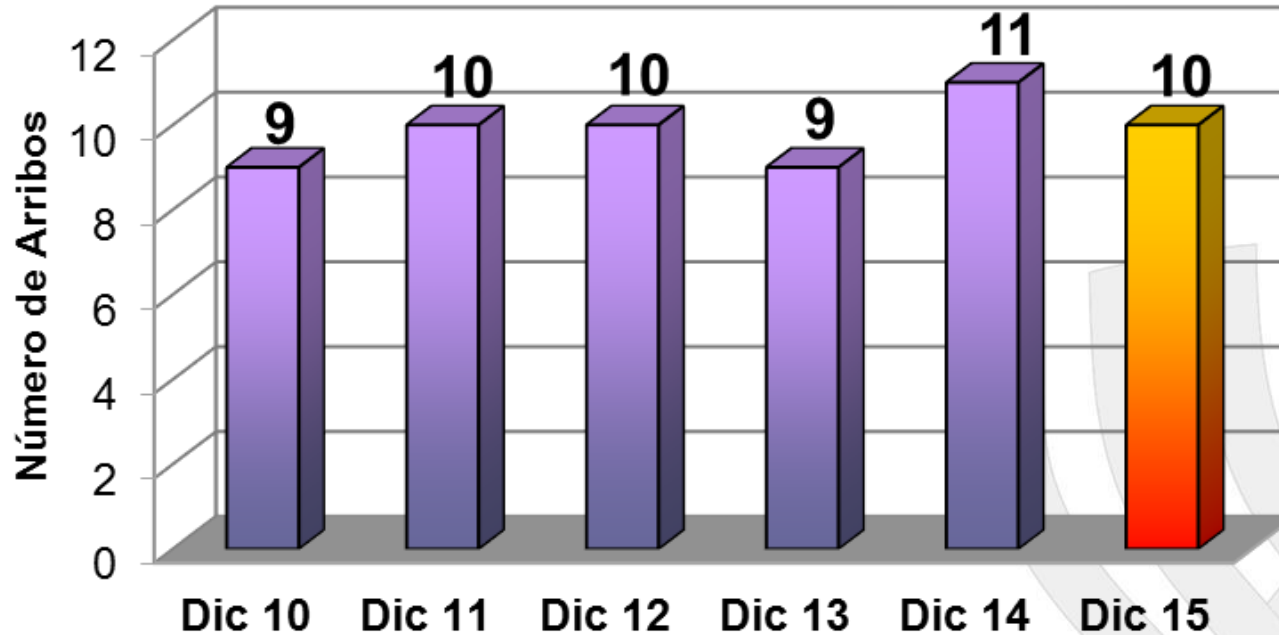

INDICADOR	ACUMULADO ENERO-DICIEMBRE		VARIACIÓN ANUAL
	2014	2015	
Cruceros	105	116	+10.5%

Fuente: Secretaría de Fomento Turístico (SEFOTUR).



Emoción de tiempo completo



4. Arribo de Cruceros (pasajeros)

- Durante **diciembre de 2015**, el puerto de Progreso registró el **arribo de 28,784 pasajeros**, lo que representa un **decremento de -0.9%** respecto a los 29,035 pasajeros recibidos durante diciembre de 2014.

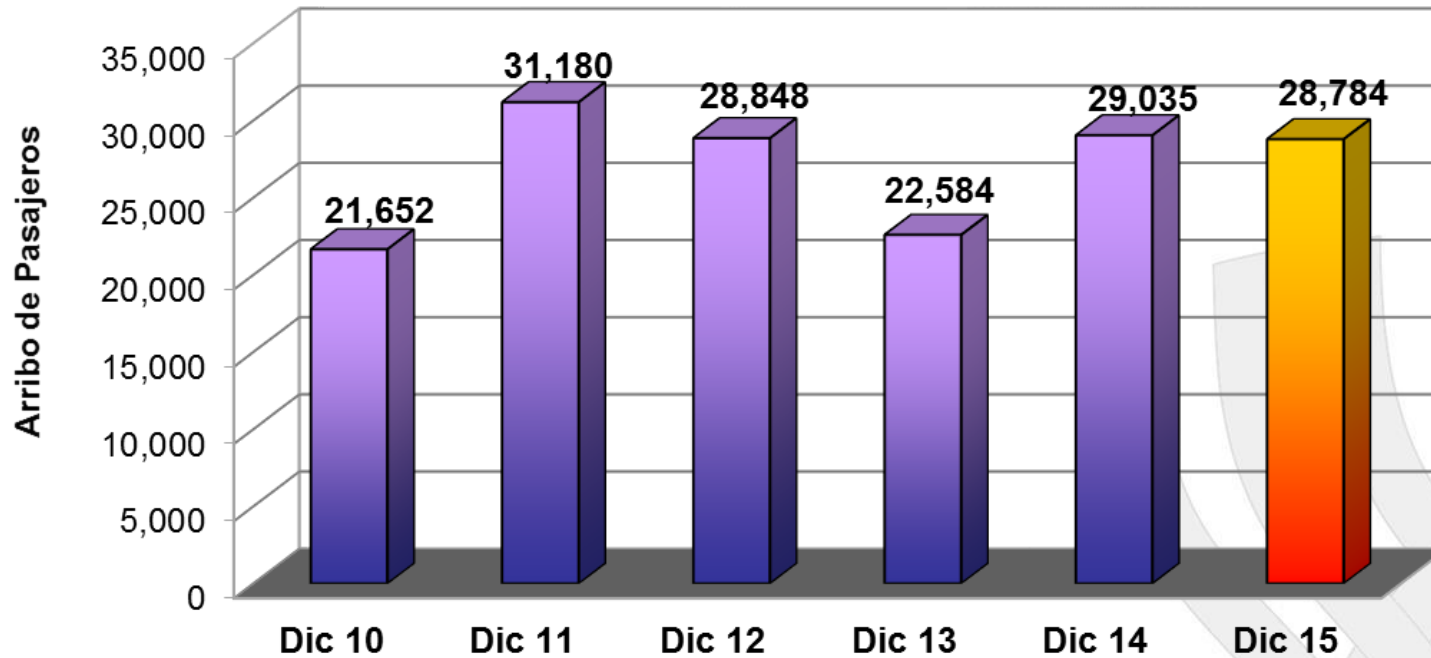

ARRIBO	ACUMULADO ENERO-DICIEMBRE		VARIACIÓN ANUAL
	2014	2015	
Pasajeros	283,535	318,234	+12.2%

Fuente: Secretaría de Fomento Turístico (SEFOTUR).



Emoción de tiempo completo



5. Congresos y Convenciones (eventos)

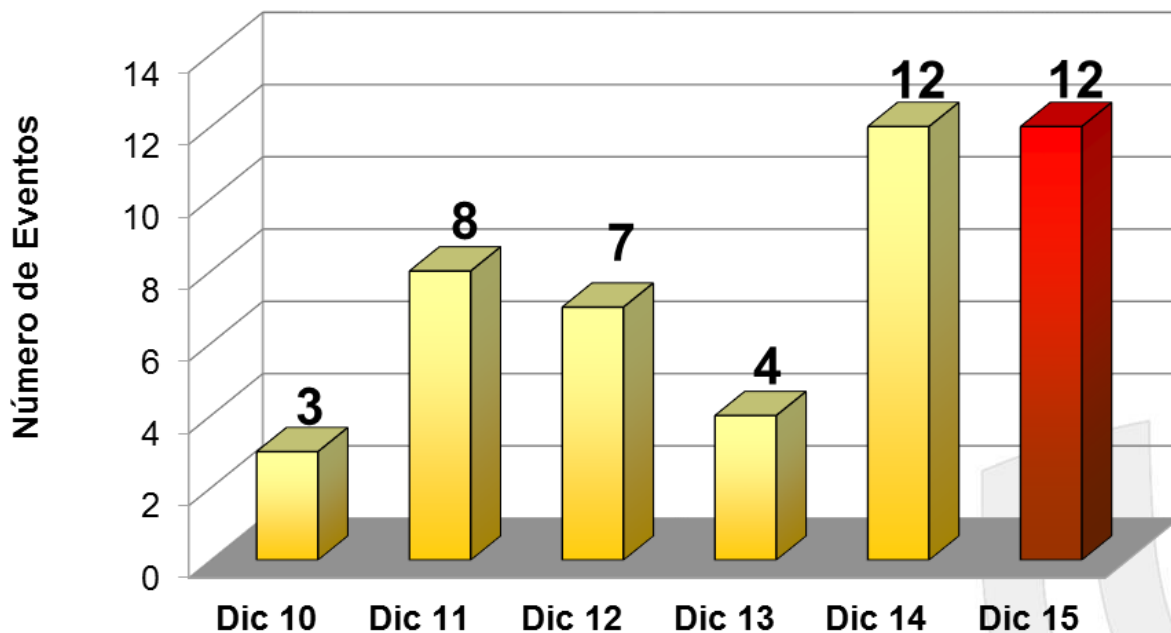

INDICADOR	ACUMULADO ENERO-DICIEMBRE		VARIACIÓN ANUAL
	2014	2015	
Eventos	185	228	+23.2%

Fuente: Oficina de Congresos y Convenciones (SEFOTUR).

- Durante **diciembre de 2015**, se llevaron a cabo **12 eventos** de congresos y convenciones, lo que **representa el mismo número de eventos registrados respecto al mismo mes del año pasado**.



Emoción de tiempo completo



6. Congresos y Convenciones (participantes)

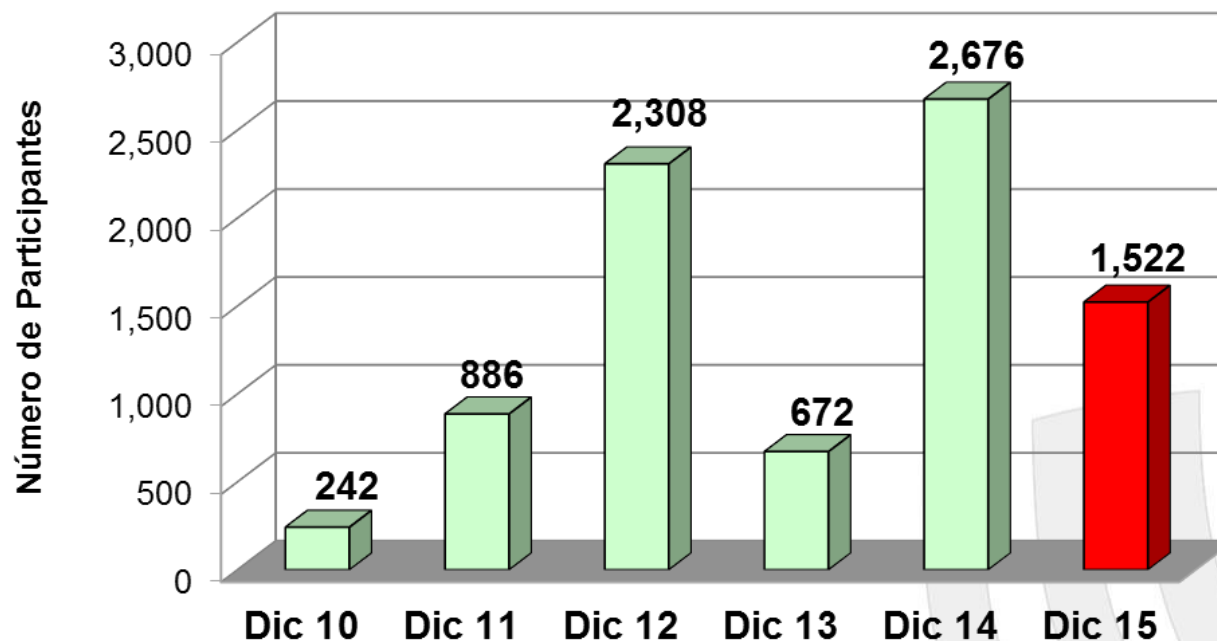

INDICADOR	ACUMULADO ENERO-DICIEMBRE		VARIACIÓN ANUAL
	2014	2015	
Participantes	51,271	62,234	+21.4%

Fuente: Oficina de Congresos y Convenciones (SEFOTUR).

- Durante **diciembre de 2015** se observó la asistencia de **1,522 participantes** a eventos de congresos y convenciones, lo que implicó un **decremento de -43.1%** respecto a los 2,676 asistentes registrados durante diciembre de 2014.



Emoción de tiempo completo

7. Afluencia Zonas Arqueológicas y Ecológicas

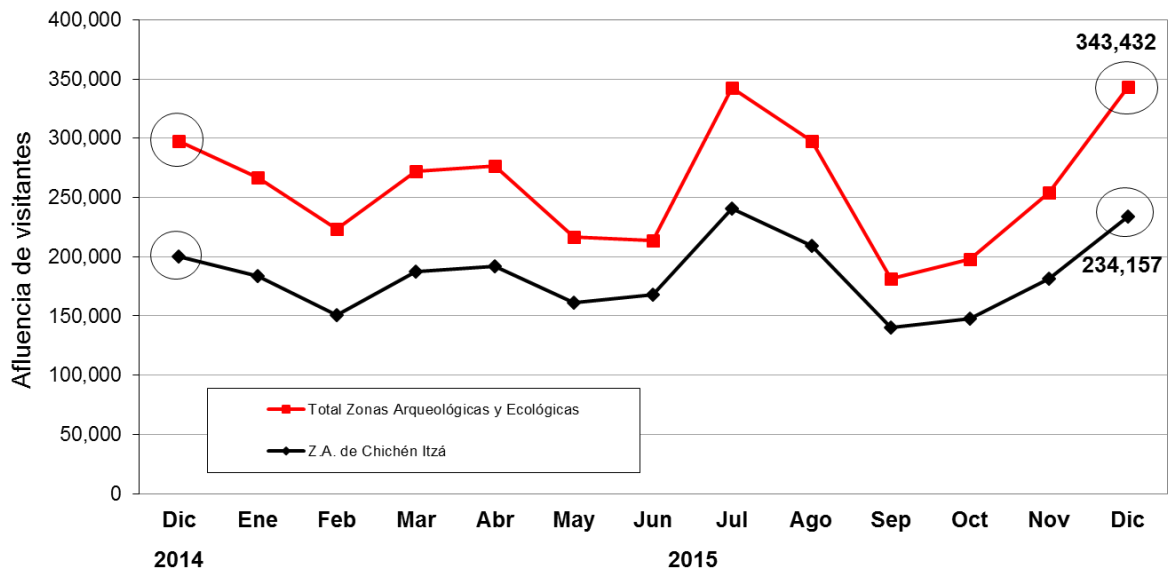

■ Durante **diciembre de 2015**, la afluencia de visitantes al parador turístico de **Chichén Itzá** se ubicó en 234,157 personas, representando un **incremento de +16.9%**, respecto a los 200,328 visitantes registrados durante diciembre de 2014.

ÁREA	ACUMULADO ENERO-DICIEMBRE		VARIACIÓN ANUAL
	2014	2015	
Zona Arqueológica de Chichén Itzá	1,781,747	2,197,035	+23.3%
Principales Zonas Arqueológicas y Ecológicas*	2,592,586	3,087,045	+19.1%

Fuente: Patronato CULTUR.

Nota: Los datos de visitantes a Chichén Itzá, no incluyen guías de turistas.

*/ Esta cifra comprende, además de los paradores de Chichén- Itzá, Uxmal, Dzibichaltún, Ek-Balam, Loltún y Balankanché; las afluencias a las áreas ecológicas de Celestún, Cenote X´kekén y Cenote Samulá.



Emoción de tiempo completo



8. Movimiento de Pasajeros Vía Aérea

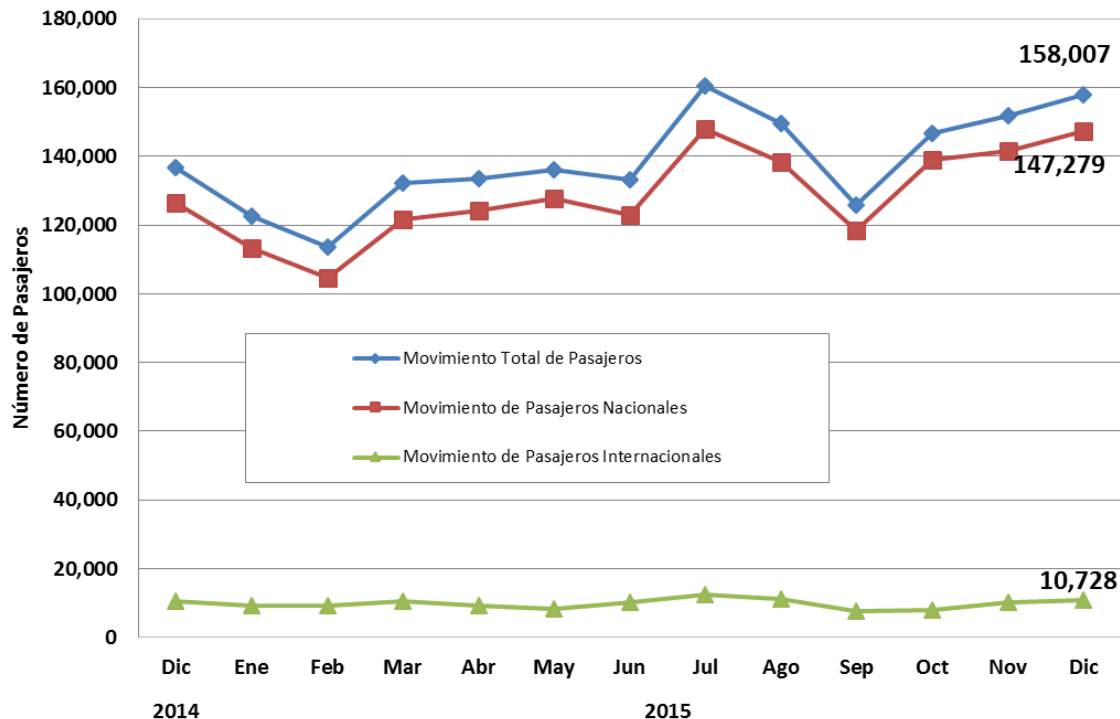

- Durante **diciembre de 2015** el Aeropuerto Internacional de la ciudad de Mérida registró un **movimiento total de pasajeros (llegadas y salidas) de 158,007 personas**, lo que representa un **incremento de +15.5%** respecto a los 136,779 pasajeros recibidos durante el mismo mes de 2014.

INDICADOR	ACUMULADO ENERO - DICIEMBRE		VARIACIÓN ANUAL
	2014	2015	
Pasajeros	1,436,959	1,663,616	+15.8%

Fuente: ASUR. Se excluyen los pasajeros en tránsito y de aviación general.



Emoción de tiempo completo



9. Conexiones Aéreas (de Llegada)

Línea Aérea	Destinos con conectividad directa o semidirecta	Promedio de Frecuencia Semanal de Arribo de vuelos (domésticos)	Promedio de Frecuencia Semanal de Arribo de vuelos (internacionales)	Promedio Semanal de Asientos Disponibles (Vuelos de Llegada)
Aeroméxico	México, Villahermosa, Tampico, Veracruz, Guadalajara, Monterrey y Miami (EEUU)	62	4	6,481
United	Houston (EEUU)	-	7	1,050
Interjet	México	38	-	5,700
Volaris	México, Monterrey, Guadalajara	23	-	3,882
Viva Aerobús	México, Guadalajara y Monterrey	17	-	2,516
Magnicharters	México	3	-	390
Mayair	Cancún y Villahermosa.	14	-	266
Tropic Air	Belice	-	3	42
Blue Panorama	Milán	-	1	264
TAR	Tuxtla Gutiérrez	4	-	200
WestJet	Toronto	-	1	170
OPERACIONES PROMEDIO SEMANAL (DE ARRIBO)		161	16	20,961

Fuente: ASUR.

Nota: Corresponde al promedio semanal de vuelos recibidos en el Aeropuerto Internacional de Mérida durante **diciembre** de 2015.



Emoción de tiempo completo



SEFOTUR

Secretaría de Fomento Turístico

Comprometidos con tu bienestar

2012 • 2018